

Avaliação da presidente Dilma Rousseff

PO813850

17 e 18/03/2016

CRESCE APOIO À SAÍDA DE DILMA REPROVAÇÃO AO GOVERNO DA PETISTA VOLTA A SUBIR E ATINGE 69%

A reprovação ao governo Dilma Rousseff (PT) voltou a crescer entre fevereiro e março e, atualmente, 69% consideram a gestão da petista ruim ou péssima, ante 64% no último levantamento. Esse índice é comparável aos 71% de reprovação alcançado por Dilma em agosto de 2015, o mais alto da série histórica do Instituto Datafolha, iniciada em 1989. A taxa de aprovação da presidente oscilou negativamente entre fevereiro e março, de 11% para 10%, e a avaliação regular caiu de 25% para 21%. Há ainda 1% que não avaliou o governo de Dilma.

De 0 a 10, a nota média atribuída ao desempenho de Dilma Rousseff à frente da Presidência atualmente é 3,0, ante 3,5 em fevereiro.

Nesse levantamento, realizado nos dias 17 e 18 de março de 2016, foram feitas 2.794 entrevistas em 171 municípios brasileiros. A margem de erro da pesquisa é de 2 pontos percentuais para mais ou para menos considerando um nível de confiança de 95%.

Na consulta espontânea sobre qual o melhor presidente que o Brasil já teve, Lula continua a ser o mais citado espontaneamente, embora seu percentual tenha oscilado negativamente, de 37% em fevereiro para 35% atualmente. Em novembro, esse índice era de 39%, e no auge da popularidade do ex-presidente, em novembro de 2010, alcançou 71%. Ou seja, desde que deixou o governo o ex-presidente perdeu metade de seu prestígio como melhor presidente brasileiro.

Embora em trajetória de queda, o petista ainda tem vantagem sobre Fernando Henrique Cardoso, indicado como melhor presidente por 16% dos brasileiros, índice igual ao registrado em fevereiro. Em seguida aparecem Getúlio Vargas (7%), Juscelino Kubitschek (5%), José Sarney (3%), Itamar Franco (2%), João Baptista Figueiredo (2%), Fernando Collor de Mello (1%) e Dilma (1%), entre outros com menos de 1%. Uma parcela significativa da população (27%), no entanto, não soube ou preferiu indicar nenhum nome.

O apelo de Lula neste tema é maior entre os menos escolarizados (43%), os mais pobres (42%), no Nordeste (53%) e no Norte (49%). Entre os mais escolarizados, o petista (26%) divide a posição com Fernando Henrique (25%). O mesmo ocorre entre os mais ricos (24% para cada um).

A avaliação estimulada sobre o governo mais corrupto desde José Sarney tem o de Dilma como o mais apontado, com 36% (em fevereiro eram 34%), e na segunda posição empatam a gestão de Lula (23%) e de Fernando Collor de Mello (20%). Com índices menores também foram apontados os governos de Fernando Henrique (7%), José Sarney (3%) e Itamar Franco (1%), entre outros com menos de 1%. Para 4%, todos foram corruptos, e 6% não souberam responder.

CRESCE APOIO À SAÍDA DE DILMA

O apoio ao afastamento da presidente Dilma Rousseff pelos deputados federais cresceu oito pontos entre fevereiro (60%) e março (68%). Esse é o percentual dos que acreditam que os membros da Câmara deveriam votar a favor do impedimento da presidente, que se opõe as 27% que avaliam que eles deveriam votar contra a saída de Dilma. Há ainda 3% que são indiferentes, e 2% que não opinaram sobre esse processo.

De forma geral, o apoio ao afastamento da petista cresceu em todos os segmentos, porém a intensidade desse crescimento foi mais expressiva entre aqueles que têm de 45 a 59 anos (de 52% para 68%), na parcela dos que tem 60 anos ou mais (de 48% para 61%), entre os mais ricos (de 54% para 74%).

Entre fevereiro e março houve alta expressiva na parcela dos que, independentemente da posição sobre o impeachment da presidente, acreditam que ela será afastada: no levantamento anterior, eram 60% os que não acreditavam no afastamento, e 33% os que acreditavam; atualmente, são 47% e 46%, respectivamente. Há ainda 7% que não opinaram sobre o assunto.

Também houve alta no índice dos que avaliam que Dilma deveria renunciar ao seu mandato, de 58% em fevereiro para 65% no levantamento atual. Para 32%, a petista não deveria renunciar (no mês passado, esse índice era de 37%), e 3% não opinaram.

Se o apoio à saída de Dilma encontra apoio majoritário entre os brasileiros, a perspectiva de um governo liderado pelo vice-presidente Michel Temer (PMDB) não tem o mesmo respaldo: apenas 16% acreditam que um eventual governo do peemedebista seria ótimo ou bom, e para 35% seria ruim ou péssimo. Outros 35% avaliam que Temer faria uma gestão regular, e 15% não têm opinião sobre o tema.

Questionados se um governo Temer seria melhor, igual ou pior do que o atual, liderado por Dilma, 28% disseram acreditar que seria melhor, 22%, que seria pior, e 38%, que seria igual. Os demais (12%) não responderam.

BRASILEIROS APOIAM MORO E VEEM LULA MINISTRO COMO FUGA DE LAVA-JATO

A maioria dos brasileiros (82%) apoia a decisão do juiz Sérgio Moro de obrigar o ex-presidente Lula a depor no último dia 4 de março, quando Lula foi levado pela Polícia Federal para dar depoimento no Aeroporto de Congonhas. Uma parcela de 13%, por outro lado, avalia que Moro agiu mal ao tomar essa decisão, e 5% não tem opinião a respeito.

O convite da presidente Dilma para Lula assumir um ministério em seu governo também é reprovado pela maioria dos brasileiros – neste caso, por 73%, taxa dos que avaliam que ela agiu mal ao fazer o convite ao seu antecessor. Para 22%, Dilma agiu bem, e 5% não opinaram.

A presença de Lula no ministério não irá melhorar o desempenho do governo Dilma, acredita a maioria dos brasileiros. Com Lula como ministro, a atual gestão do país irá piorar, segundo 36% dos brasileiros, ou ficará como está, opinam 38%. Uma fatia de 21% é mais otimista e acredita que o governo irá melhorar com o ex-presidente como ministro, e 5% não opinaram.

Questionados sobre a principal motivação do ex-presidente Lula para assumir um ministério no governo Dilma, tendo como opções ajudar o governo Dilma ou obter foro privilegiado diante da Operação Lava-Jato, 68% indicaram que a motivação do ex-presidente foi obter foro privilegiado diante da Operação Lava Jato, e 19% indicaram a opção por ajudar o governo Dilma Rousseff. Uma parcela de 7% indicou que ambas as motivações levaram Lula a aceitar o cargo de ministro, e 5% não opinaram.

Entre aqueles que estudaram até o ensino superior, 79% avaliam que a principal motivação de Lula ao assumir um ministério foi obter foro privilegiado diante da Lava Jato; na parcela que estudou até o ensino fundamental, o índice cai para 55%, e fica cima da média (27%) a fatia dos que avaliam que a motivação foi ajudar o governo Lula. No Nordeste, o índice dos que acreditam que o ex-presidente teve a motivação de obter foro privilegiado também fica abaixo da média, porém ainda é majoritário (57%).

CORRUPÇÃO SE CONSOLIDA COMO PRINCIPAL PROBLEMA DO PAÍS

Uma parcela de 37% dos brasileiros veem a corrupção como o principal problema do país. É a segunda vez que consecutiva que esse tema alcança o topo do principal problema do país, após alcançar 34% em novembro. Antes de aparecer de forma isolada como grande problema nacional, a corrupção dividia essa posição com a saúde, ao longo de 2015, com índices acima de 20%, e antes disso ficava sempre abaixo de 20%.

A saúde é vista como o principal problema do Brasil, hoje, por 17% (em junho de 2013, chegou a 48%), e está empatada com o desemprego (14%), que vem ganhando destaque nos levantamentos recentes. Problema mais apontado pela população entre 1996 e 2006, quando começou a dar lugar a outras preocupações dos brasileiros, como violência e saúde, o desemprego era visto por apenas 4% dos brasileiros como o principal problema do país em dezembro de 2014. Desde então, vem ganhando espaço, chegando a 8% em abril de 2015, a 11% em junho 2015, e agora aos 14%.

Na sequência aparecem ainda problemas ligados à economia, mencionados por 7%; educação (5%); questões ligadas à segurança e violência (4%); e inflação (3%), além de outros temas com menor percentual.

Entre os brasileiros com curso superior, 49% apontam a corrupção como principal problema do país. Esse índice fica em 37% entre os que estudaram até o ensino médio, e em 29% entre aqueles com escolaridade fundamental. Nesse último segmento, ganha destaque a saúde (24%) e o desemprego (18%).

METODOLOGIA

A pesquisa do Datafolha é um levantamento por amostragem estratificada por sexo e idade com sorteio aleatório dos entrevistados. O universo da pesquisa é composto pela população **com 16 anos ou mais** do país.

Nesse levantamento realizado **do dia 17 ao dia 18 de março de 2016**, foram realizadas **2.794 entrevistas** em 171 municípios, com margem de erro máxima **2 pontos percentuais** para mais ou para menos considerando um nível de confiança de 95%. Isto significa que se fossem realizados 100 levantamentos com a mesma metodologia, em 95 os resultados estariam dentro da margem de erro prevista.

Essa pesquisa é uma realização da Gerência de Pesquisas de Opinião do Datafolha.

PERFIL DA AMOSTRA
(Resposta em %)

		TOTAL	SEXO		IDADE					ESCOLARIDADE			RENDA FAMILIAR MENSAL				OCUPAÇÃO PRINCIPAL	
			Masculino	Feminino	16 a 24 anos	25 a 34 anos	35 a 44 anos	45 a 59 anos	60 anos ou mais	Fundamental	Médio	Superior	Até 2 S.M.	Mais de 2 a 5 S.M.	Mais de 5 a 10 S.M.	Mais de 10 S.M.	PEA	NAO PEA
SEXO	Masculino	48	100		50	49	49	48	44	49	48	47	41	55	56	62	53	36
	Feminino	52		100	50	51	51	52	56	51	52	53	59	45	44	38	47	64
IDADE	16 a 24 anos	22	23	21	100					9	31	22	23	20	19	22	20	27
	25 a 34 anos	23	24	23		100				14	26	32	23	25	26	16	28	11
	35 a 44 anos	19	19	19			100			18	19	21	18	21	18	23	23	9
	45 a 59 anos	21	21	22				100		30	17	17	21	23	22	21	24	16
	60 anos ou mais	15	13	16					100	29	7	8	15	12	15	18	6	38
MÉDIA		39,5	39,0	39,9	19,9	29,6	39,2	51,3	67,3	47,9	34,5	36,1	39,5	38,9	39,8	41,3	37,0	45,9
ESCOLARIDADE	Fundamental	35	35	34	15	21	33	48	68	100			50	24	12	7	30	47
	Médio	43	43	44	63	48	43	35	20		100		42	50	33	26	46	38
	Superior	22	21	23	22	31	24	17	12			100	8	26	55	67	25	15
PARTIDO DE PREFERENCIA	PT	11	12	10	9	11	13	13	10	14	11	7	13	11	8	3	12	9
	PSDB	6	7	4	6	7	4	5	5	4	6	7	4	7	8	9	6	5
	PMDB	6	6	5	3	5	5	8	8	9	5	2	6	6	5	5	6	6
	PV	1	1	1	2	0	1	1	1	1	1	2	1	1	2	3	1	1
	PSOL	1	1	1	1	1	1	1	1	0	1	3	0	1	3	5	1	0
	PSB	1	1	0	0	1	1	0	1	0	1	1	0	1	1	1	1	0
	PTB	0	1	0	0	0	0	0	1	0	0	0	0	1	1	0	0	0
	DEM	0	0	0	0	0	1	0	0	0	0	1	0	1	0	0	0	0
	PDT	0	0	0	0	0	1	0	0	0	0	0	0	0	0	0	0	0
	PP	0	0	0	0	0	0	0	0	0	0	0	0	0	0	1	0	0
	PCdoB	0	0	0	0	0	0	0	0	0	0	0	0	0	0	0	0	0
	PSD	0	0	0	0	0	0	0	1	0	0	0	0	0	0	0	0	0
	PSC	0	0		0	0	0	0			0	1	0	0	0	1	0	0
	Partido Novo	0	0		0	0						1		0		1	0	0
	Outro partido	1	1	1	1	1	1	1	1	0	1	1	1	1	2	1	1	1
	Nomes e referências	3	3	3	3	3	3	3	3	5	3	2	4	3	2	6	3	3
REGIÃO	Nenhum/ não tem	69	65	74	73	70	67	66	69	65	71	72	69	68	69	69	68	73
	Sudeste	44	43	44	39	44	43	46	47	40	44	49	38	47	59	58	44	42
	Sul	15	15	15	15	13	14	17	15	18	13	14	12	17	16	12	15	14
	Nordeste	27	27	27	29	28	27	24	26	28	27	24	35	21	14	17	26	30
	Centro Oeste	7	7	7	8	7	8	7	6	7	7	8	6	8	9	10	7	7
	Norte	8	8	7	9	9	8	6	6	7	9	5	9	7	2	3	7	8
NATUREZA DO MUNICÍPIO	Capital	25	25	25	24	26	25	24	25	17	27	33	19	27	36	53	25	24
	Outros municípios da Região Metropolitana	16	16	16	16	15	16	18	15	15	17	16	15	17	17	12	16	16
	Interior	59	59	59	59	59	59	58	59	67	56	51	66	56	47	35	58	60
PORTE DO MUNICÍPIO	Até 50 mil habitantes	31	31	31	32	31	30	32	30	40	28	23	39	27	19	10	30	34
	Mais de 50 a 200 mil	22	22	21	22	21	22	21	22	23	22	19	23	21	17	19	22	22
	Mais de 200 a 500 mil	17	17	16	16	16	17	17	16	15	17	18	14	20	21	12	17	15
	Mais de 500 mil habitantes	31	30	31	30	31	31	30	31	22	33	40	24	33	44	59	31	30

Projeto: PO3850

Base: Total da amostra

Data do campo: 17 e 18/03/2016

PERFIL DA AMOSTRA
(Resposta em %)

		TOTAL	SEXO		IDADE					ESCOLARIDADE			RENDA FAMILIAR MENSAL				OCUPAÇÃO PRINCIPAL	
			Mascu- lino	Femi- nino	16 a 24 anos	25 a 34 anos	35 a 44 anos	45 a 59 anos	60 anos ou mais	Funda- mental	Médio	Super- rior	Até 2 S.M.	Mais de 2 a 5 S.M	Mais de 5 a 10 S.M.	Mais de 10 S.M.	PEA	NAO PEA
OCUPAÇÃO PRINCIPAL	PEA	72	79	65	66	87	87	79	27	62	75	80	67	78	79	76	100	
	Assalariado registrado	25	28	22	25	36	29	24	4	17	28	32	17	34	36	19	35	
	Assalariado sem registro	6	6	7	11	8	6	4	1	6	8	5	7	6	5	5	9	
	Funcionário público	7	7	7	1	8	11	10	4	2	6	15	4	10	10	6	10	
	Autônomo regular (Paga ISS)	7	9	5	3	6	10	12	4	7	8	6	6	8	8	9	10	
	Profissional liberal (autônomo universitário)	1	1	0	0	0	0	1	1			2		0	1	6	1	
	Empresário	3	4	2	1	2	4	5	2	1		7	0	3	6	22	4	
	Free-lance/ bico	12	13	11	11	11	15	14	9	18	12	5	16	9	7	4	17	
	Estagiário/ aprendiz (remunerado)	1	1	1	2	1					0	2	0	1	2	1	1	
	Outros PEA	1	1	1	0	1	2	2	1	2	1	1	2	1	0	2	2	
	Desempregado (procura emprego)	9	10	8	11	14	10	7	1	9	11	6	13	7	2	1	13	
	NÃO PEA	28	21	35	34	13	13	21	73	38	25	20	33	22	21	24		100
	Dona de casa	7		13	2	7	9	9	7	11	6	1	10	4	3	1		24
	Aposentado	11	12	11	0	1	1	8	62	21	6	6	12	9	11	12		40
	Estudante	7	6	8	31	3	0	1		2	10	11	7	7	5	11		26
	Vive de rendas	0	0	0	0		0	0	1	0	0	0	0	0				1
	Outros NAO PEA	1	2	1	0	1	1	3	3	3	1	1	2	1	1	1		5
	Desempregado (Não procura emprego)	1	1	1	1	1	2	1	0	1	1	1	1	1				4
RENDA FAMILIAR MENSAL	Até R\$ 1.760,00	47	40	53	48	46	44	46	48	67	45	18	100				43	55
	De R\$ 1.761,00 até R\$ 2.640,00	21	23	19	19	21	23	23	18	18	24	19		56			23	15
	De R\$ 2.641,00 até R\$ 4.400,00	16	19	14	16	19	17	16	12	8	18	26		44			18	13
	De R\$ 4.401,00 até R\$ 8.800,00	9	10	7	8	10	8	9	9	3	7	22			100		10	7
	De R\$ 8.801,00 até R\$ 17.600,00	3	4	3	3	3	4	3	4	1	2	10				85	4	3
	De R\$ 17.601,00 até R\$ 44.000,00	1	1	0	0	0	1	0	1	0	0	2				13	1	1
	R\$ 44.001,00 ou mais	0	0		0		0	0				0				2	0	0
	Recusa	2	1	2	2	1	1	1	5	2	1	3					1	3
	Não sabe	2	1	2	3	1	1	1	3	2	2	1					1	3
	Total em %	100	100	100	100	100	100	100	100	100	100	100	100	100	100	100	100	100
	Base ponderada	2794	1350	1444	606	650	532	599	408	965	1215	614	1302	1038	244	112	2010	784
	Total Nos. absolutos	2794	1353	1441	625	651	521	592	405	953	1229	612	1293	1044	240	112	2010	784

Projeto: PO3850

Base: Total da amostra

Data do campo: 17 e 18/03/2016

PERFIL DA AMOSTRA
(Resposta em %)

		TOTAL	REGIÃO					NATUREZA DO MUNICÍPIO		PORTE DO MUNICÍPIO			
								Total Região Metropolitana (Capital + Outros da RM)	Interior	Até 50 mil habitantes	Mais de 50 a 200 mil	Mais de 200 a 500 mil	Mais de 500 mil habitantes
SEXO	Masculino	48	48	49	48	49	50	48	48	48	49	49	48
	Feminino	52	52	51	52	51	50	52	52	52	51	51	52
IDADE	16 a 24 anos	22	20	21	24	23	27	21	22	22	22	21	21
	25 a 34 anos	23	23	21	24	23	26	23	23	24	23	23	24
	35 a 44 anos	19	19	19	19	21	19	19	19	18	20	20	19
	45 a 59 anos	21	23	24	19	20	17	22	21	22	21	22	21
	60 anos ou mais	15	16	15	14	12	11	14	15	14	15	14	15
MÉDIA		39,5	40,4	40,4	38,6	38,3	36,6	39,5	39,5	39,2	39,6	39,6	39,6
ESCOLARIDADE	Fundamental	35	31	42	36	34	33	27	40	45	36	30	25
	Médio	43	44	37	44	42	53	46	42	39	44	46	46
	Superior	22	25	21	19	24	14	26	19	16	20	24	29
PARTIDO DE	PT	11	8	7	17	10	17	11	11	10	15	9	11
PREFERENCIA	PSDB	6	7	3	4	9	4	5	6	5	6	6	5
	PMDB	6	5	5	6	9	6	4	7	7	7	5	4
	PV	1	1	1	1	1	1	1	1	1	1	1	1
	PSOL	1	1	0	1	0	0	2	0	0	1	0	2
	PSB	1	0	1	1	1	0	1	1	1	1	1	0
	PTB	0	0	0	0	1	1	0	0	0	1	0	0
	DEM	0	0		1	0		0	0	0	0	0	0
	PDT	0	0		0	1	0	0	0	1		0	0
	PP	0	0	0		1		0	0	0			0
	PCdoB	0	0		0		0	0	0	0	0		0
	PSD	0	0		0	1			0	1			
	PSC	0	0		0	0	0	0	0	0	0	0	0
	Partido Novo	0	0		0			0	0		0	0	0
	Outro partido	1	1	0	1	2	1	1	1	1	1	1	1
	Nomes e referências	3	4	0	4	1	2	3	4	5	2	2	3
	Nenhum/ não tem	69	70	82	62	64	68	72	67	68	65	73	72
REGIÃO	Sudeste	44	100					51	39	31	41	53	53
	Sul	15		100				11	18	19	15	21	8
	Nordeste	27			100			23	29	36	28	17	22
	Centro Oeste	7				100		8	7	7	6	4	10
	Norte	8					100	7	8	7	10	6	7
NATUREZA DO MUNICÍPIO	Capital	25	26	14	23	38	33	61				8	77
	Outros municípios da Região Metropolitana	16	22	16	12	8	7	39		3	24	34	14
	Interior	59	52	70	65	53	60		100	97	76	58	9
PORTE DO MUNICÍPIO	Até 50 mil habitantes	31	22	39	42	31	30	3	51	100			
	Mais de 50 a 200 mil	22	20	22	23	17	29	13	28		100		
	Mais de 200 a 500 mil	17	20	23	10	9	13	17	16			100	
	Mais de 500 mil habitantes	31	37	16	25	42	28	68	5				100

PERFIL DA AMOSTRA
(Resposta em %)

		TOTAL	REGIÃO					NATUREZA DO MUNICÍPIO		PORTE DO MUNICÍPIO			
								Total Região Metropolitana (Capital + Outros da RM)	Interior	Até 50 mil habitantes	Mais de 50 a 200 mil	Mais de 200 a 500 mil	Mais de 500 mil habitantes
OCUPAÇÃO PRINCIPAL	PEA	72	73	74	69	75	71	73	71	70	72	74	73
	Assalariado registrado	25	27	36	17	27	21	29	22	20	22	30	30
	Assalariado sem registro	6	5	6	7	10	7	5	8	10	5	5	4
	Funcionário público	7	5	5	11	4	7	6	8	11	6	4	5
	Autônomo regular (Paga ISS)	7	6	9	5	11	12	7	7	5	8	8	8
	Profissional liberal (autônomo universitário)	1	1	1		1	0	1	1	1	0	1	1
	Empresário	3	3	3	1	6	1	3	3	2	2	3	3
	Free-lance/ bico	12	13	4	17	5	15	12	12	13	14	10	11
	Estagiário/ aprendiz (remunerado)	1	1	1	0	0	1	1	0	0		1	1
	Outros PEA	1	1	1	2	3	1	1	1	2	1	2	1
	Desempregado (procura emprego)	9	11	9	8	6	5	9	9	6	13	11	9
	NÃO PEA	28	27	26	31	25	29	27	29	30	28	26	27
	Dona de casa	7	6	6	7	7	10	6	8	8	8	5	6
	Aposentado	11	12	14	11	9	7	10	12	12	11	11	10
	Estudante	7	6	5	10	7	9	9	6	7	6	7	9
	Vive de rendas	0	0	0			1	0	0	0	0	0	0
	Outros NAO PEA	1	1	0	2	1	2	1	2	2	2	1	1
	Desempregado (Não procura emprego)	1	1	1	1	1	1	1	1	1	1	2	1
RENDIA FAMILIAR MENSAL	Até R\$ 1.760,00	47	40	37	61	36	58	38	52	59	50	38	36
	De R\$ 1.761,00 até R\$ 2.640,00	21	22	22	17	25	21	21	20	19	22	25	20
	De R\$ 2.641,00 até R\$ 4.400,00	16	18	20	12	16	14	19	15	13	13	20	20
	De R\$ 4.401,00 até R\$ 8.800,00	9	12	9	4	10	3	11	7	5	7	11	12
	De R\$ 8.801,00 até R\$ 17.600,00	3	5	3	2	4	2	5	2	1	3	2	7
	De R\$ 17.601,00 até R\$ 44.000,00	1	1		1	1		1	0	0	0	1	1
	R\$ 44.001,00 ou mais	0	0	0				0					0
	Recusa	2	1	4	0	5	1	2	1	1	2	1	3
	Não sabe	2	1	3	2	2	2	2	2	2	2	2	2
	Total em %	100	100	100	100	100	100	100	100	100	100	100	100
	Base ponderada	2794	1217	414	750	201	212	1150	1644	868	606	463	856
	Total Nos. absolutos	2794	1106	391	686	308	303	1201	1593	837	602	462	893

Projeto: PO3850

Base: Total da amostra

Data do campo: 17 e 18/03/2016

PERFIL DA AMOSTRA
(Resposta em %)

		TOTAL	PARTIDO DE PREFERENCIA					AVALIAÇÃO DA PRESIDENTA DILMA ROUSSEFF (PT)			OPINIÃO SOBRE O IMPEACHMENT DA DILMA		
			PT	PSDB	PMDB	Outro partido	Nenhum/ não tem	Otimo/ Bom	Regular	Ruim/ Péssimo	A favor	Contra	Indiferente
SEXO	Masculino	48	53	60	55	57	45	50	52	47	49	48	54
	Feminino	52	47	40	45	43	55	50	48	53	51	52	46
IDADE	16 a 24 anos	22	17	25	11	22	23	11	25	22	23	20	6
	25 a 34 anos	23	23	27	19	22	23	23	21	24	23	24	28
	35 a 44 anos	19	21	15	18	24	19	17	20	19	19	20	11
	45 a 59 anos	21	26	19	31	19	20	32	18	21	21	20	25
	60 anos ou mais	15	13	14	20	14	15	16	16	14	13	16	30
MÉDIA		39,5	40,4	38,1	44,4	39,2	39,1	43,5	39,3	38,8	38,7	40,0	47,8
ESCOLARIDADE	Fundamental	35	45	23	54	33	33	49	35	32	33	36	48
	Médio	43	43	48	38	36	45	33	44	45	46	39	32
	Superior	22	13	28	9	31	23	18	21	23	21	25	20
PARTIDO DE PREFERENCIA	PT	11	100					41	20	4	5	27	9
	PSDB	6		100				2	3	7	7	2	
	PMDB	6			100			2	5	6	7	3	2
	PV	1				12			2	1	1	1	
	PSOL	1				10		0	2	1	1	2	
	PSB	1				8		0	1	1	1	1	3
	PTB	0				4		0	0	0	0	0	
	DEM	0				4			0	0	0	0	
	PDT	0				3		1		0	0	0	
	PP	0				3			0	0	0	0	
	PCdoB	0				3			0	0	0	0	
	PSD	0				2		0		0	0	0	
	PSC	0				2			0	0	0	0	
	Partido Novo	0				1			0	0	0	0	
	Outro partido	1				10		1	1	1	1	1	
	Nomes e referências	3				38		5	2	3	3	4	
	Nenhum/ não tem	69					100	47	64	74	73	57	86
REGIÃO	Sudeste	44	32	55	37	50	44	33	33	48	47	36	36
	Sul	15	9	8	15	6	17	17	13	15	16	13	20
	Nordeste	27	42	20	29	32	24	35	40	22	23	37	27
	Centro Oeste	7	6	12	11	7	7	6	5	8	8	6	7
	Norte	8	11	6	8	5	7	10	9	7	7	9	10
NATUREZA DO MUNICÍPIO	Capital	25	27	22	17	25	26	24	26	25	25	26	23
	Outros municípios da Região Metropolitana	16	14	16	13	13	17	12	14	17	17	15	15
	Interior	59	60	62	70	62	57	64	60	58	59	59	62
PORTE DO MUNICÍPIO	Até 50 mil habitantes	31	28	27	39	39	30	41	32	29	31	32	36
	Mais de 50 a 200 mil	22	29	24	26	17	20	20	24	21	21	21	24
	Mais de 200 a 500 mil	17	14	19	15	12	18	9	14	18	17	15	13
	Mais de 500 mil habitantes	31	29	30	20	32	32	29	29	31	31	31	26

Projeto: PO3850

Base: Total da amostra

Data do campo: 17 e 18/03/2016

PERFIL DA AMOSTRA
(Resposta em %)

		TOTAL	PARTIDO DE PREFERENCIA					AVALIAÇÃO DA PRESIDENTA DILMA ROUSSEFF (PT)			OPINIÃO SOBRE O IMPEACHMENT DA DILMA		
			PT	PSDB	PMDB	Outro partido	Nenhum/não tem	Otimo/Bom	Regular	Ruim/Péssimo	A favor	Contra	Indiferente
OCUPAÇÃO PRINCIPAL	PEA	72	77	77	68	76	70	71	68	74	74	71	64
	Assalariado registrado	25	22	20	17	27	26	23	22	26	26	24	25
	Assalariado sem registro	6	8	10	10	7	6	5	8	6	6	7	3
	Funcionário público	7	7	6	7	8	7	9	9	6	7	8	11
	Autônomo regular (Paga ISS)	7	9	11	7	4	7	7	5	8	8	6	5
	Profissional liberal (autônomo universitário)	1		1		1	1	0	0	1	1	0	
	Empresário	3	2	5	2	4	3	3	1	3	3	2	2
	Free-lance/ bico	12	21	10	15	15	10	14	13	12	12	14	7
	Estagiário/ aprendiz (remunerado)	1	0		1	1	1		1	1	1	1	2
	Outros PEA	1	1	1	1	3	1	2	1	1	1	2	2
	Desempregado (procura emprego)	9	8	12	7	7	9	8	8	10	10	7	8
	NÃO PEA	28	23	23	32	24	30	29	32	26	26	29	36
	Dona de casa	7	6	3	8	4	7	10	5	7	7	6	8
	Aposentado	11	8	10	18	11	11	14	15	9	10	13	22
	Estudante	7	5	9	3	6	8	4	9	7	8	7	5
	Vive de rendas	0	0				0	0	0	0	0	0	2
	Outros NAO PEA	1	3	1	3	2	1	1	3	1	1	2	
	Desempregado (Não procura emprego)	1	1	0		0	1	0	1	1	1	1	
RENDIA FAMILIAR MENSAL	Até R\$ 1.760,00	47	55	36	49	42	46	53	53	43	45	48	53
	De R\$ 1.761,00 até R\$ 2.640,00	21	20	24	26	17	21	19	20	21	22	20	23
	De R\$ 2.641,00 até R\$ 4.400,00	16	16	20	14	20	16	13	13	18	17	17	8
	De R\$ 4.401,00 até R\$ 8.800,00	9	6	12	8	11	9	6	8	9	9	9	5
	De R\$ 8.801,00 até R\$ 17.600,00	3	1	5		8	3	3	2	4	4	3	
	De R\$ 17.601,00 até R\$ 44.000,00	1		2		1	1	0	1	1	1	0	2
	R\$ 44.001,00 ou mais	0					0			0	0		
	Recusa	2	1	1	2		2	2	2	2	2	2	6
	Não sabe	2	1	0	2	0	2	3	2	1	2	1	4
	Total em %	100	100	100	100	100	100	100	100	100	100	100	100
	Base ponderada	2794	313	157	155	234	1936	271	574	1918	1902	751	75
	Total Nos. absolutos	2794	316	161	156	231	1930	271	571	1922	1903	751	75

Projeto: PO3850

Base: Total da amostra

Data do campo: 17 e 18/03/2016

Evolução da avaliação do governo de Dilma Rousseff – 1º mandato (estimulada e única, em %)

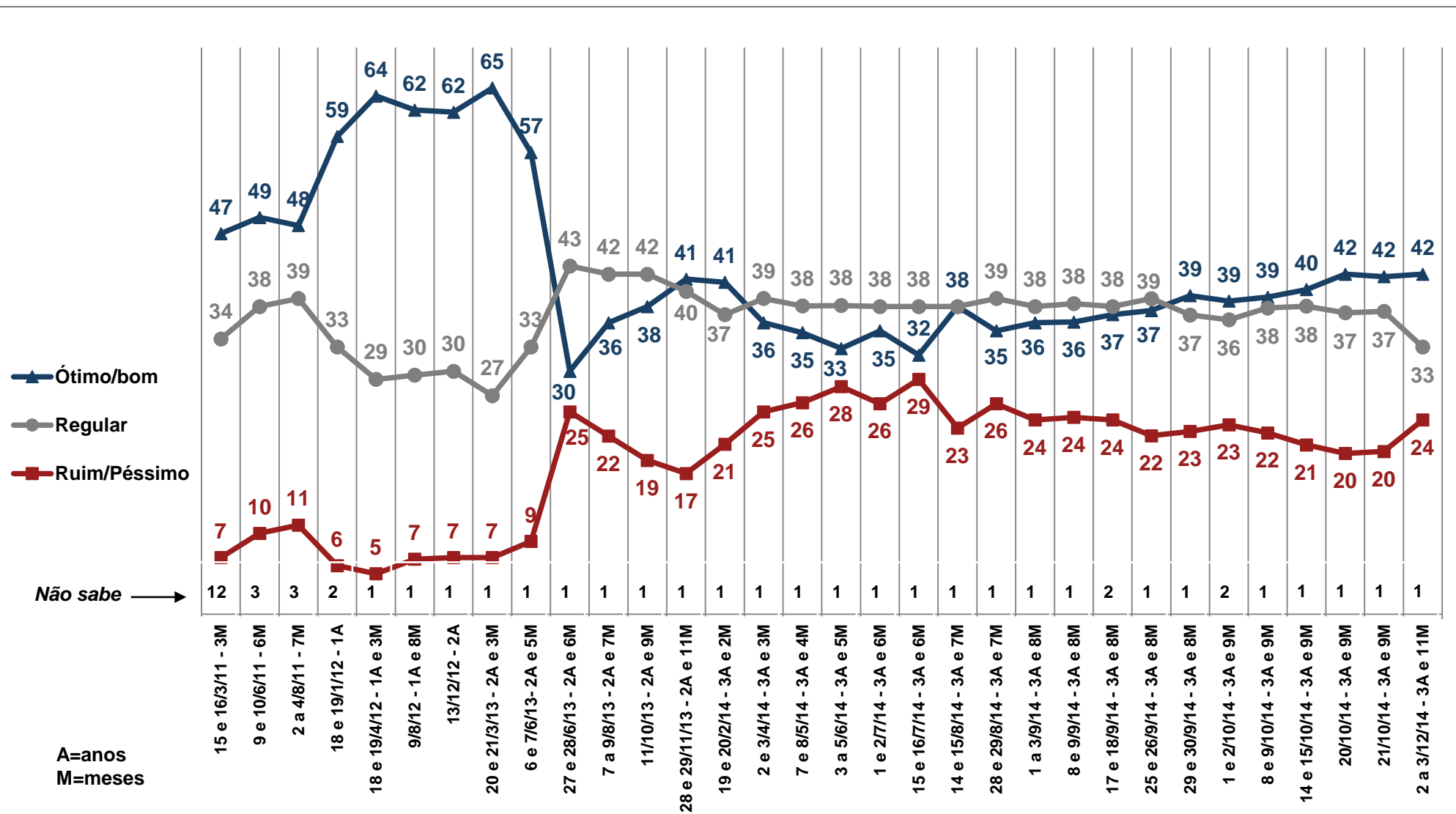

Fonte: Na sua opinião a presidente Dilma está fazendo um governo ótimo, bom, regular, ruim ou péssimo?

Base: Total da amostra - Brasil

Evolução da avaliação do governo de Dilma Rousseff – 2º mandato (estimulada e única, em %)

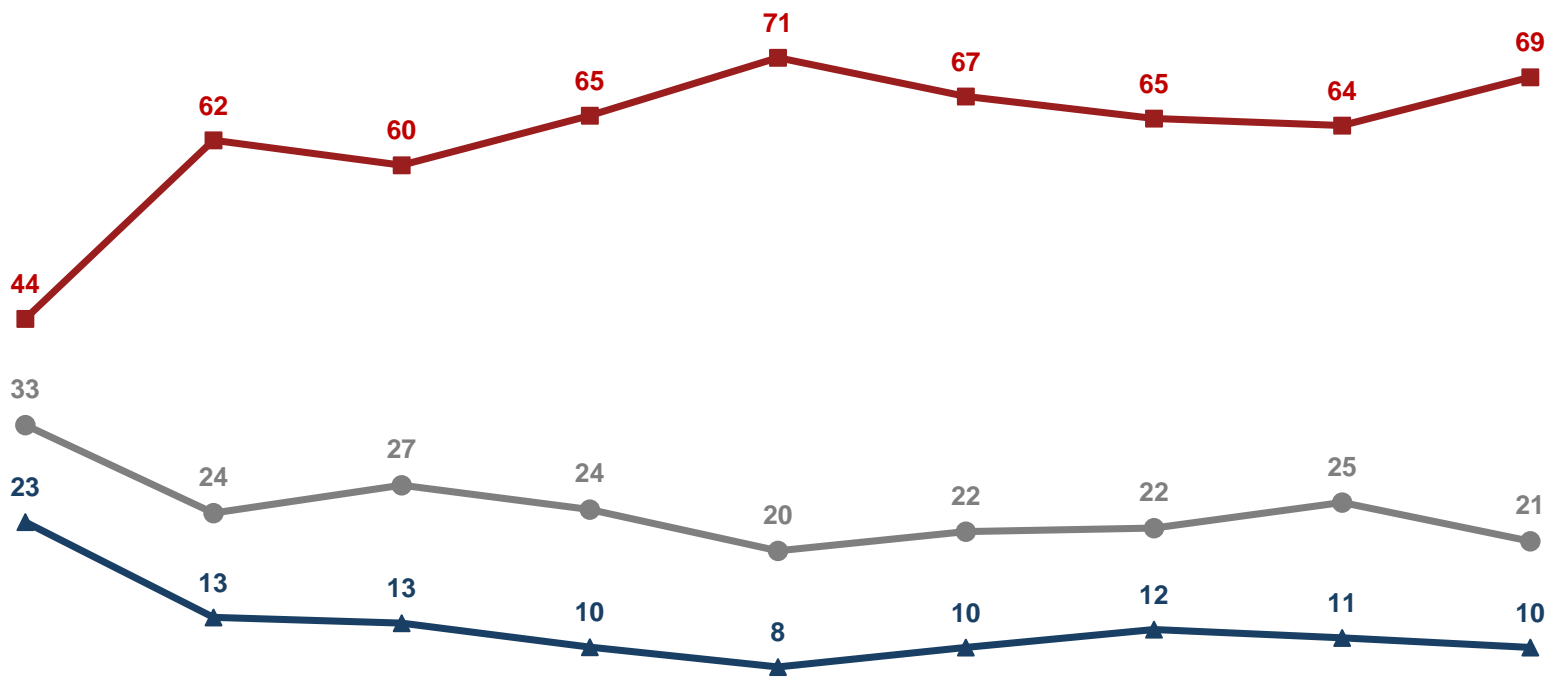

	3 a 5/2/15 - após 4 anos e 1 mês	16 e 17/03/15 - após 4 anos e 2 meses	9 e 10/4/15 - após 4 anos e 3 meses	17 e 18/06/15 - após 4 anos e 6 meses	4 e 5/8/15 - após 4 anos e 7 meses	25 e 26/11/15 - após 4 anos e 11 meses	16 e 17/12/15 - após 5 anos	24 e 25/2/16 - após 5 anos e 2 meses	17 e 18/3/16 - após 5 anos e 3 meses
Ótimo/bom	23	13	13	10	8	10	12	11	10
Regular	33	24	27	24	20	22	22	25	21
Ruim/péssimo	44	62	60	65	71	67	65	64	69
Não sabe	1	1	1	1	1	1	1	1	1

Fonte: Na sua opinião a presidente Dilma está fazendo um governo ótimo, bom, regular, ruim ou péssimo?

Base: Total da amostra - Brasil

EVOLUÇÃO DA AVALIAÇÃO DO GOVERNO DILMA
- SEXO -

Masculino

CATEGORIAS	15 e 16/3/11	9 e 10/6/11	2 a 5/8/11	18 e 19/1/12	18 a 20/4/12	9/8/12	13/12/1 2	20 e 21/3/13	6 e 7/6/13	27 e 28/6/13	7 a 9/8/13	11/10/13	28 e 29/11/13	19 e 20/2/14	2 e 3/4/14	7 e 8/5/14	3 a 5/6/14	1 e 2/7/14	15 e 16/7/14	14 e 15/8/14	28 e 29/8/14
Ótimo/bom	43	48	46	56	66	62	60	62	56	31	36	39	41	40	36	34	32	34	32	38	33
Regular	38	40	41	35	28	30	32	30	34	45	41	43	41	39	40	39	40	39	40	38	39
Ruim/péssimo	7	10	11	6	5	7	7	7	9	24	23	17	18	20	24	26	27	26	28	23	27
Não sabe	12	2	2	2	1	1	1	1	1	0	0	1	1	1	1	1	1	1	1	1	1

CATEGORIAS	1 a 3/9/14	8 e 9/9/14	17 e 18/9/14	25 e 26/9/14	29 e 30/9/14	1 e 2/10/14	8 e 9/10/14	14 e 15/10/14	20/10/14	21/10/14	2 e 3/12/14	3 a 5/2/15	16 e 17/3/15	9 e 10/4/15	17 e 18/6/15	4 e 5/8/15	25 e 26/11/15	16 e 17/12/15	24 e 25/2/16	17 e 18/3/16	variação
Ótimo/bom	35	36	35	36	39	38	39	38	41	40	41	22	13	12	10	8	9	12	11	10	-1
Regular	39	38	39	40	37	37	37	39	38	38	34	33	25	29	26	20	24	22	25	22	-3
Ruim/péssimo	26	25	25	22	23	25	23	23	21	21	24	43	62	58	63	71	66	65	64	67	3
Não sabe	1	1	1	1	1	1	0	0	1	0	1	1	0	1	1	1	1	1	0	1	1

Feminino

CATEGORIAS	15 e 16/3/11	9 e 10/6/11	2 a 5/8/11	18 e 19/1/12	18 a 20/4/12	9/8/12	13/12/1 2	20 e 21/3/13	6 e 7/6/13	27 e 28/6/13	7 a 9/8/13	11/10/13	28 e 29/11/13	19 e 20/2/14	2 e 3/4/14	7 e 8/5/14	3 a 5/6/14	1 e 2/7/14	15 e 16/7/14	14 e 15/8/14	28 e 29/8/14
Ótimo/bom	51	50	49	62	62	62	63	68	58	30	37	37	42	41	36	36	33	35	33	38	36
Regular	30	37	37	31	30	29	28	25	32	42	42	41	39	35	38	37	36	37	36	37	38
Ruim/péssimo	6	10	10	5	6	7	7	6	9	27	21	20	17	22	25	26	29	26	30	24	25
Não sabe	13	4	4	2	2	2	2	1	2	2	1	1	2	1	1	2	1	2	2	1	1

CATEGORIAS	1 a 3/9/14	8 e 9/9/14	17 e 18/9/14	25 e 26/9/14	29 e 30/9/14	1 e 2/10/14	8 e 9/10/14	14 e 15/10/14	20/10/14	21/10/14	2 e 3/12/14	3 a 5/2/15	16 e 17/3/15	9 e 10/4/15	17 e 18/6/15	4 e 5/8/15	25 e 26/11/15	16 e 17/12/15	24 e 25/2/16	17 e 18/3/16	variação
Ótimo/bom	37	36	39	39	39	40	39	42	43	43	43	23	14	13	10	8	10	12	10	9	-1
Regular	38	38	37	38	37	36	38	38	37	37	32	32	22	25	22	19	20	23	25	19	-6
Ruim/péssimo	22	24	22	22	22	22	22	19	19	19	25	44	63	62	67	71	69	64	64	70	6
Não sabe	2	2	2	2	2	2	1	1	1	1	1	1	1	1	1	2	1	1	1	1	0

EVOLUÇÃO DA AVALIAÇÃO DO GOVERNO DILMA
-IDADE-

16 a 24 anos

CATEGORIAS	15 e 16/3/11	9 e 10/6/11	2 a 5/8/11	18 e 19/1/12	18 a 20/4/12	9/8/12	13/12/12	20 e 21/3/13	6 e 7/6/13	27 e 28/6/13	7 a 9/8/13	11/10/13	28 e 29/11/13	19 e 20/2/14	2 e 3/4/14	7 e 8/5/14	3 a 5/6/14	1 e 2/7/14	15 e 16/7/14	14 e 15/8/14	28 e 29/8/14
Ótimo/bom	44	46	43	56	61	62	58	63	53	24	31	31	34	35	32	30	23	27	21	32	28
Regular	39	42	44	36	33	31	34	29	36	47	45	50	44	41	43	42	42	39	44	40	38
Ruim/péssimo	7	10	11	7	4	6	7	7	9	28	24	18	20	23	25	28	34	33	35	28	33
Não sabe	10	2	2	1	2	1	1	1	2	1	0	0	1	2	1	1	1	1	1	1	1

CATEGORIAS	1 a 3/9/14	8 e 9/9/14	17 e 18/9/14	25 e 26/9/14	29 e 30/9/14	1 e 2/10/14	8 e 9/10/14	14 e 15/10/14	20/10/14	21/10/14	2 e 3/12/14	3 a 5/2/15	16 e 17/3/15	9 e 10/4/15	17 e 18/6/15	4 e 5/8/15	25 e 26/11/15	16 e 17/12/15	24 e 25/2/16	17 e 18/3/16	variação
Ótimo/bom	29	29	30	32	35	34	33	33	37	35	36	19	10	7	8	5	6	5	7	5	-2
Regular	42	42	40	43	41	38	42	42	42	41	39	36	25	35	32	22	24	25	29	24	-5
Ruim/péssimo	29	28	28	24	24	27	24	23	20	23	24	43	64	57	59	71	68	69	64	71	7
Não sabe	1	1	1	1	1	1	1	1	1	1	1	1	0	1	0	1	1	1	0	1	1

De 25 a 34 anos

CATEGORIAS	15 e 16/3/11	9 e 10/6/11	2 a 5/8/11	18 e 19/1/12	18 a 20/4/12	9/8/12	13/12/12	20 e 21/3/13	6 e 7/6/13	27 e 28/6/13	7 a 9/8/13	11/10/13	28 e 29/11/13	19 e 20/2/14	2 e 3/4/14	7 e 8/5/14	3 a 5/6/14	1 e 2/7/14	15 e 16/7/14	14 e 15/8/14	28 e 29/8/14
Ótimo/bom	50	49	50	61	64	63	63	66	53	29	37	36	42	40	35	34	31	32	29	35	30
Regular	32	39	36	32	29	31	29	27	37	43	42	42	41	37	38	38	38	39	38	38	40
Ruim/péssimo	7	11	11	5	6	6	8	6	9	28	21	21	17	22	27	28	30	28	32	26	29
Não sabe	11	2	3	2	1	1	0	0	1	0	0	1	1	1	1	1	1	1	1	1	1

CATEGORIAS	1 a 3/9/14	8 e 9/9/14	17 e 18/9/14	25 e 26/9/14	29 e 30/9/14	1 e 2/10/14	8 e 9/10/14	14 e 15/10/14	20/10/14	21/10/14	2 e 3/12/14	3 a 5/2/15	16 e 17/3/15	9 e 10/4/15	17 e 18/6/15	4 e 5/8/15	25 e 26/11/15	16 e 17/12/15	24 e 25/2/16	17 e 18/3/16	variação
Ótimo/bom	32	34	34	37	38	34	39	39	40	39	39	23	10	12	9	7	7	9	9	10	1
Regular	38	38	41	38	37	38	38	38	38	40	35	31	25	25	21	19	21	20	22	18	-4
Ruim/péssimo	28	28	24	25	25	26	23	22	21	20	25	46	64	63	70	73	72	70	68	71	3
Não sabe	1	1	1	1	0	1	0	0	1	0	1	1	1	0	0	1	0	1	1	1	0

**EVOLUÇÃO DA AVALIAÇÃO DO GOVERNO DILMA
-IDADE-**

De 35 a 44 anos

CATEGORIAS	15 e 16/3/11	9 e 10/6/11	2 a 5/8/11	18 e 19/1/12	18 a 20/4/12	9/8/12	13/12/12	20 e 21/3/13	6 e 7/6/13	27 e 28/6/13	7 a 9/8/13	11/10/13	28 e 29/11/13	19 e 20/2/14	2 e 3/4/14	7 e 8/5/14	3 a 5/6/14	1 e 2/7/14	15 e 16/7/14	14 e 15/8/14	28 e 29/8/14
Ótimo/bom	47	49	49	61	65	64	64	67	61	32	35	40	45	42	36	37	34	38	34	39	34
Regular	36	37	37	32	29	29	29	23	30	44	43	41	39	38	38	36	38	37	37	37	42
Ruim/péssimo	4	9	12	6	5	7	6	8	9	23	21	18	15	19	25	26	28	24	28	24	23
Não sabe	12	4	3	1	0	1	1	2	1	1	0	1	0	1	1	1		1	1	1	1

CATEGORIAS	1 a 3/9/14	8 e 9/9/14	17 e 18/9/14	25 e 26/9/14	29 e 30/9/14	1 e 2/10/14	8 e 9/10/14	14 e 15/10/14	20/10/14	21/10/14	2 e 3/12/14	3 a 5/2/15	16 e 17/3/15	9 e 10/4/15	17 e 18/6/15	4 e 5/8/15	25 e 26/11/15	16 e 17/12/15	24 e 25/2/16	17 e 18/3/16	variação
Ótimo/bom	36	38	40	38	41	40	43	42	45	44	42	22	12	11	10	7	11	12	9	9	0
Regular	38	40	37	41	38	37	35	38	34	36	31	34	23	26	21	20	22	23	24	22	-2
Ruim/péssimo	25	22	22	21	21	21	21	19	20	20	26	44	64	62	68	71	67	65	66	69	3
Não sabe	1	0	2	1	1	1	0	1	1	1	1	0	0	1	1	1	1	1	1	1	0

De 45 a 59 anos

CATEGORIAS	15 e 16/3/11	9 e 10/6/11	2 a 5/8/11	18 e 19/1/12	18 a 20/4/12	9/8/12	13/12/12	20 e 21/3/13	6 e 7/6/13	27 e 28/6/13	7 a 9/8/13	11/10/13	28 e 29/11/13	19 e 20/2/14	2 e 3/4/14	7 e 8/5/14	3 a 5/6/14	1 e 2/7/14	15 e 16/7/14	14 e 15/8/14	28 e 29/8/14
Ótimo/bom	47	49	49	61	65	64	64	67	61	32	35	40	45	44	37	33	37	36	37	42	39
Regular	36	37	37	32	29	29	29	23	30	44	43	41	39	36	39	38	36	38	35	36	39
Ruim/péssimo	4	9	12	6	5	7	6	8	9	23	21	18	15	20	24	29	26	24	27	22	22
Não sabe	12	4	3	1	0	1	1	2	1	1	0	1	0	1	1		1	2	2		1

CATEGORIAS	1 a 3/9/14	8 e 9/9/14	17 e 18/9/14	25 e 26/9/14	29 e 30/9/14	1 e 2/10/14	8 e 9/10/14	14 e 15/10/14	20/10/14	21/10/14	2 e 3/12/14	3 a 5/2/15	16 e 17/3/15	9 e 10/4/15	17 e 18/6/15	4 e 5/8/15	25 e 26/11/15	16 e 17/12/15	24 e 25/2/16	17 e 18/3/16	variação
Ótimo/bom	41	38	38	42	42	41	39	42	44	46	45	24	16	16	12	8	11	15	13	15	2
Regular	38	37	35	37	35	34	38	37	37	35	32	32	24	23	23	19	20	22	24	17	-7
Ruim/péssimo	20	23	25	20	22	22	22	20	18	19	23	43	60	61	64	71	67	62	63	66	3
Não sabe	1	2	1	1	1	2	1	1	1	1	0	1	1	0	1	1	1	1	1	2	1

EVOLUÇÃO DA AVALIAÇÃO DO GOVERNO DILMA
-IDADE-

60 anos ou mais

CATEGORIAS	15 e 16/3/11	9 e 10/6/11	2 a 5/8/11	18 e 19/1/12	18 a 20/4/12	9/8/12	13/12/12	20 e 21/3/13	6 e 7/6/13	27 e 28/6/13	7 a 9/8/13	11/10/13	28 e 29/11/13	19 e 20/2/14	2 e 3/4/14	7 e 8/5/14	3 a 5/6/14	1 e 2/7/14	15 e 16/7/14	14 e 15/8/14	28 e 29/8/14
Ótimo/bom	45	48	50	61	64	62	62	63	58	35	40	45	42	43	41	43	39	40	39	42	43
Regular	30	37	35	29	26	28	29	25	30	41	40	36	38	33	36	37	37	37	35	38	33
Ruim/péssimo	8	10	10	6	6	6	7	9	10	21	18	15	18	21	22	18	22	20	23	18	22
Não sabe	17	5	5	4	3	4	2	2	2	2	2	4	3	2	2	2	2	2	2	2	1

CATEGORIAS	1 a 3/9/14	8 e 9/9/14	17 e 18/9/14	25 e 26/9/14	29 e 30/9/14	1 e 2/10/14	8 e 9/10/14	14 e 15/10/14	20/10/14	21/10/14	2 e 3/12/14	3 a 5/2/15	16 e 17/3/15	9 e 10/4/15	17 e 18/6/15	4 e 5/8/15	25 e 26/11/15	16 e 17/12/15	24 e 25/2/16	17 e 18/3/16	variação
Ótimo/bom	41	41	43	38	39	44	39	42	43	43	48	29	19	19	13	13	14	21	18	11	-7
Regular	37	35	36	39	36	34	37	35	35	36	28	29	21	24	23	17	25	23	26	23	-3
Ruim/péssimo	19	21	18	21	22	20	23	21	21	19	24	41	58	56	62	68	61	54	55	64	9
Não sabe	3	2	3	3	3	2	1	2	1	2	1	1	1	1	2	2	1	2	1	2	1

**EVOLUÇÃO DA AVALIAÇÃO DO GOVERNO DILMA
-ESCOLARIDADE-**

Fundamental

CATEGORIAS	15 e 16/3/11	9 e 10/6/11	2 a 5/8/11	18 e 19/1/12	18 a 20/4/12	9/8/12	13/12/12	20 e 21/3/13	6 e 7/6/13	27 e 28/6/13	7 a 9/8/13	11/10/13	28 e 29/11/13	19 e 20/2/14	2 e 3/4/14	7 e 8/5/14	3 a 5/6/14	1 e 2/7/14	15 e 16/7/14	14 e 15/8/14	28 e 29/8/14
Ótimo/bom	50	52	52	61	66	64	63	68	61	38	42	44	50	50	45	42	41	43	41	46	46
Regular	30	35	34	30	27	27	29	23	30	38	38	38	35	32	35	37	37	36	35	37	39
Ruim/péssimo	7	9	9	6	6	7	7	7	7	22	19	15	14	16	18	19	20	18	21	15	14
Não sabe	13	4	4	3	2	2	2	2	2	2	1	2	2	2	1	1	2	3	2	1	1

CATEGORIAS	1 a 3/9/14	8 e 9/9/14	17 e 18/9/14	25 e 26/9/14	29 e 30/9/14	1 e 2/10/14	8 e 9/10/14	14 e 15/10/14	20/10/14	21/10/14	2 e 3/12/14	3 a 5/2/15	16 e 17/3/15	9 e 10/4/15	17 e 18/6/15	4 e 5/8/15	25 e 26/11/15	16 e 17/12/15	24 e 25/2/16	17 e 18/3/16	variação
Ótimo/bom	46	45	46	45	48	48	50	50	51	49	54	31	17	16	13	10	13	16	15	14	-1
Regular	35	36	36	37	34	34	35	34	32	35	28	32	24	26	21	17	21	21	25	21	-4
Ruim/péssimo	16	17	15	15	15	16	14	14	15	14	16	35	58	56	64	70	64	60	59	64	5
Não sabe	3	2	3	3	2	2	1	2	1	1	1	2	1	2	2	2	1	2	1	2	1

Médio

CATEGORIAS	15 e 16/3/11	9 e 10/6/11	2 a 5/8/11	18 e 19/1/12	18 a 20/4/12	9/8/12	13/12/12	20 e 21/3/13	6 e 7/6/13	27 e 28/6/13	7 a 9/8/13	11/10/13	28 e 29/11/13	19 e 20/2/14	2 e 3/4/14	7 e 8/5/14	3 a 5/6/14	1 e 2/7/14	15 e 16/7/14	14 e 15/8/14	28 e 29/8/14
Ótimo/bom	45	48	45	57	62	64	61	62	56	27	33	35	35	37	32	32	29	30	27	36	29
Regular	38	40	42	36	32	29	31	31	34	46	44	45	46	41	42	40	40	41	40	39	40
Ruim/péssimo	6	9	11	5	5	6	7	6	9	26	22	19	17	22	25	27	30	28	32	25	29
Não sabe	11	3	2	1	1	1	1	1	1	1	0	1	1	1	1	1	1	1	1	1	1

CATEGORIAS	1 a 3/9/14	8 e 9/9/14	17 e 18/9/14	25 e 26/9/14	29 e 30/9/14	1 e 2/10/14	8 e 9/10/14	14 e 15/10/14	20/10/14	21/10/14	2 e 3/12/14	3 a 5/2/15	16 e 17/3/15	9 e 10/4/15	17 e 18/6/15	4 e 5/8/15	25 e 26/11/15	16 e 17/12/15	24 e 25/2/16	17 e 18/3/16	variação
Ótimo/bom	31	33	33	34	37	35	36	36	39	40	37	19	9	9	7	6	7	10	8	7	-1
Regular	42	41	40	42	39	39	40	42	41	40	37	34	25	28	26	21	23	24	26	21	-5
Ruim/péssimo	26	26	25	24	24	25	24	21	19	20	24	46	66	62	66	72	69	66	66	71	5
Não sabe	1	1	1	1	1	1	0	1	1	1	1	1	0	0	0	1	1	1	1	1	0

**EVOLUÇÃO DA AVALIAÇÃO DO GOVERNO DILMA
-ESCOLARIDADE-**

Superior

CATEGORIAS	15 e 16/3/11	9 e 10/6/11	2 a 5/8/11	18 e 19/1/12	18 a 20/4/12	9/8/12	13/12/12	20 e 21/3/13	6 e 7/6/13	27 e 28/6/13	7 a 9/8/13	11/10/13	28 e 29/11/13	19 e 20/2/14	2 e 3/4/14	7 e 8/5/14	3 a 5/6/14	1 e 2/7/14	15 e 16/7/14	14 e 15/8/14	28 e 29/8/14
Ótimo/bom	42	39	44	59	64	52	61	61	45	21	28	30	35	30	23	26	23	26	24	25	24
Regular	36	45	41	33	29	39	32	28	42	47	44	41	37	41	39	34	36	36	36	37	35
Ruim/péssimo	8	14	12	7	6	9	7	11	13	31	28	29	28	29	37	40	40	37	40	38	41
Não sabe	15	2	2	1	1	1	0	0	0	0	0	0	0	1	1						0

CATEGORIAS	1 a 3/9/14	8 e 9/9/14	17 e 18/9/14	25 e 26/9/14	29 e 30/9/14	1 e 2/10/14	8 e 9/10/14	14 e 15/10/14	20/10/14	21/10/14	2 e 3/12/14	3 a 5/2/15	16 e 17/3/15	9 e 10/4/15	17 e 18/6/15	4 e 5/8/15	25 e 26/11/15	16 e 17/12/15	24 e 25/2/16	17 e 18/3/16	variação
Ótimo/bom	25	24	25	29	27	26	26	30	30	31	27	16	15	13	10	8	9	10	9	8	-1
Regular	37	39	36	36	38	37	37	36	40	37	33	30	23	25	25	21	22	22	23	20	-3
Ruim/péssimo	37	37	39	34	35	36	36	33	30	32	39	55	62	61	65	69	70	68	68	72	4
Não sabe	0	0	0	1	0	0	0	1	0	0	0	0	0	0	1	0	0	0	0	1	1

**EVOLUÇÃO DA AVALIAÇÃO DO GOVERNO DILMA
-RENDA FAMILIAR-**

Até 2 S.M.

CATEGORIAS	15 e 16/3/11	9 e 10/6/11	2 a 5/8/11	18 e 19/1/12	18 a 20/4/12	9/8/12	13/12/12	20 e 21/3/13	6 e 7/6/13	27 e 28/6/13	7 a 9/8/13	11/10/13	28 e 29/11/13	19 e 20/2/14	2 e 3/4/14	7 e 8/5/14	3 a 5/6/14	1 e 2/7/14	15 e 16/7/14	14 e 15/8/14	28 e 29/8/14
Ótimo/bom	51	53	53	60	65	66	64	67	60	35	41	44	46	44	42	40	38	40	38	45	43
Regular	31	36	35	33	28	27	28	25	31	41	40	40	37	38	38	37	40	38	38	37	39
Ruim/péssimo	7	7	8	5	6	5	7	6	7	23	19	15	15	17	19	21	20	19	23	17	17
Não sabe	12	4	4	2	1	2	2	1	2	1	1	2	2	1	1	1	2	2	1	1	1

CATEGORIAS	1 a 3/9/14	8 e 9/9/14	17 e 18/9/14	25 e 26/9/14	29 e 30/9/14	1 e 2/10/14	8 e 9/10/14	14 e 15/10/14	20/10/14	21/10/14	2 e 3/12/14	3 a 5/2/15	16 e 17/3/15	9 e 10/4/15	17 e 18/6/15	4 e 5/8/15	25 e 26/11/15	16 e 17/12/15	24 e 25/2/16	17 e 18/3/16	variação
Ótimo/bom	43	43	44	43	47	48	46	50	49	49	50	27	15	14	11	10	13	14	12	11	-1
Regular	37	38	36	39	36	34	39	35	35	35	30	36	25	28	27	20	22	23	26	23	-3
Ruim/péssimo	18	17	17	17	15	15	14	14	15	15	19	36	60	57	62	69	65	62	61	64	3
Não sabe	2	2	3	2	2	2	1	1	1	1	1	1	1	1	1	1	1	2	1	2	1

Mais de 2 a 5 S.M.

CATEGORIAS	15 e 16/3/11	9 e 10/6/11	2 a 5/8/11	18 e 19/1/12	18 a 20/4/12	9/8/12	13/12/12	20 e 21/3/13	6 e 7/6/13	27 e 28/6/13	7 a 9/8/13	11/10/13	28 e 29/11/13	19 e 20/2/14	2 e 3/4/14	7 e 8/5/14	3 a 5/6/14	1 e 2/7/14	15 e 16/7/14	14 e 15/8/14	28 e 29/8/14
Ótimo/bom	45	45	46	58	64	60	59	63	55	28	33	35	39	41	31	33	30	32	30	33	29
Regular	36	41	41	32	30	31	33	29	35	46	44	44	45	35	41	39	38	38	39	39	42
Ruim/péssimo	6	12	11	8	5	8	7	7	9	25	23	19	16	23	28	26	32	29	30	28	28
Não sabe	12	2	2	2	1	1	0	1	1	1	0	1	0		1	1		1	1		1

CATEGORIAS	1 a 3/9/14	8 e 9/9/14	17 e 18/9/14	25 e 26/9/14	29 e 30/9/14	1 e 2/10/14	8 e 9/10/14	14 e 15/10/14	20/10/14	21/10/14	2 e 3/12/14	3 a 5/2/15	16 e 17/3/15	9 e 10/4/15	17 e 18/6/15	4 e 5/8/15	25 e 26/11/15	16 e 17/12/15	24 e 25/2/16	17 e 18/3/16	variação
Ótimo/bom	33	33	33	35	34	33	38	35	40	38	38	21	10	10	9	7	8	10	9	8	-1
Regular	41	41	43	41	40	39	38	43	40	41	36	32	24	27	22	20	23	24	25	18	-7
Ruim/péssimo	26	26	24	23	25	26	24	22	20	20	25	46	66	62	69	73	68	65	65	73	8
Não sabe	1	0	1	1	1	1	0	0	0	0	0	1	0	0	0	1	1	0	1	0	-1

**EVOLUÇÃO DA AVALIAÇÃO DO GOVERNO DILMA
-RENDA FAMILIAR-**

Mais de 5 a 10 S.M.

CATEGORIAS	15 e 16/3/11	9 e 10/6/11	2 a 5/8/11	18 e 19/1/12	18 a 20/4/12	9/8/12	13/12/12	20 e 21/3/13	6 e 7/6/13	27 e 28/6/13	7 a 9/8/13	11/10/13	28 e 29/11/13	19 e 20/2/14	2 e 3/4/14	7 e 8/5/14	3 a 5/6/14	1 e 2/7/14	15 e 16/7/14	14 e 15/8/14	28 e 29/8/14
Ótimo/bom	40	43	45	61	61	54	62	57	50	25	32	33	36	31	30	23	28	26	21	29	25
Regular	39	42	39	33	31	41	29	33	35	44	42	44	38	46	38	36	37	40	39	40	34
Ruim/péssimo	6	14	14	5	7	5	9	9	14	31	26	23	26	23	31	41	35	34	40	30	40
Não sabe	16	1	2	1	1	1	0		1	1	0		1	1							0

CATEGORIAS	1 a 3/9/14	8 e 9/9/14	17 e 18/9/14	25 e 26/9/14	29 e 30/9/14	1 e 2/10/14	8 e 9/10/14	14 e 15/10/14	20/10/14	21/10/14	2 e 3/12/14	3 a 5/2/15	16 e 17/3/15	9 e 10/4/15	17 e 18/6/15	4 e 5/8/15	25 e 26/11/15	16 e 17/12/15	24 e 25/2/16	17 e 18/3/16	variação
Ótimo/bom	28	27	29	30	31	27	29	29	30	34	32	16	13	11	11	8	8	10	6	6	0
Regular	37	40	33	39	33	38	38	37	39	40	35	30	22	24	24	17	23	20	23	18	-5
Ruim/péssimo	34	33	38	30	36	34	34	33	30	26	33	54	65	64	65	74	69	69	71	74	3
Não sabe	0	1	1	0	0	0		1	0			0			0	0		0	2	2	2

Mais de 10 S.M.

CATEGORIAS	15 e 16/3/11	9 e 10/6/11	2 a 5/8/11	18 e 19/1/12	18 a 20/4/12	9/8/12	13/12/12	20 e 21/3/13	6 e 7/6/13	27 e 28/6/13	7 a 9/8/13	11/10/13	28 e 29/11/13	19 e 20/2/14	2 e 3/4/14	7 e 8/5/14	3 a 5/6/14	1 e 2/7/14	15 e 16/7/14	14 e 15/8/14	28 e 29/8/14
Ótimo/bom	38	42	44	53	70	60	51	67	43	21	29	27	29	36	22	25	23	28	25	24	28
Regular	37	37	42	42	28	31	35	25	44	46	38	41	39	28	29	38	29	35	29	31	28
Ruim/péssimo	13	20	12	5	2	8	13	7	13	33	32	32	32	36	49	37	48	37	46	42	44
Não sabe	11	1	2			1	1	1	0	0	1		0				1			2	

CATEGORIAS	1 a 3/9/14	8 e 9/9/14	17 e 18/9/14	25 e 26/9/14	29 e 30/9/14	1 e 2/10/14	8 e 9/10/14	14 e 15/10/14	20/10/14	21/10/14	2 e 3/12/14	3 a 5/2/15	16 e 17/3/15	9 e 10/4/15	17 e 18/6/15	4 e 5/8/15	25 e 26/11/15	16 e 17/12/15	24 e 25/2/16	17 e 18/3/16	variação
Ótimo/bom	23	24	28	25	24	22	22	27	26	28	25	17	14	20	12	6	6	11	9	7	-2
Regular	34	32	29	30	30	31	28	33	35	31	31	18	21	21	21	19	18	15	13	13	0
Ruim/péssimo	43	44	43	44	47	46	49	39	38	41	44	65	65	59	66	75	75	74	78	79	1
Não sabe	1				0	1	1		1				1								

EVOLUÇÃO DA AVALIAÇÃO DO GOVERNO DILMA
- NATUREZA DO MUNICÍPIO -

Região Metropolitana

CATEGORIAS	15 e 16/3/11	9 e 10/6/11	2 a 5/8/11	18 e 19/1/12	18 a 20/4/12	9/8/12	13/12/12	20 e 21/3/13	6 e 7/6/13	27 e 28/6/13	7 a 9/8/13	11/10/13	28 e 29/11/13	19 e 20/2/14	2 e 3/4/14	7 e 8/5/14	3 a 5/6/14	1 e 2/7/14	15 e 16/7/14	14 e 15/8/14	28 e 29/8/14
Ótimo/bom	42	44	44	53	59	54	56	60	50	25	29	32	37	35	29	33	29	28	26	32	29
Regular	36	41	41	38	32	36	33	29	38	44	43	44	42	40	43	37	39	40	39	39	38
Ruim/péssimo	8	12	12	7	7	9	10	9	11	30	27	23	21	24	27	29	31	30	33	28	32
Não sabe	14	3	3	2	2	1	1	1	1	1	1	1	1	1	1	1	1	1	1	1	1

CATEGORIAS	1 a 3/9/14	8 e 9/9/14	17 e 18/9/14	25 e 26/9/14	29 e 30/9/14	1 e 2/10/14	8 e 9/10/14	14 e 15/10/14	20/10/14	21/10/14	2 e 3/12/14	3 a 5/2/15	16 e 17/3/15	9 e 10/4/15	17 e 18/6/15	4 e 5/8/15	25 e 26/11/15	16 e 17/12/15	24 e 25/2/16	17 e 18/3/16	variação
Ótimo/bom	32	30	32	31	34	32	33	36	36	37	35	19	11	12	8	7	9	11	9	9	0
Regular	38	40	38	42	37	37	39	38	40	38	36	32	24	26	25	20	22	24	25	20	-5
Ruim/péssimo	28	28	28	27	28	29	27	25	24	24	28	48	64	62	67	71	68	65	66	71	5
Não sabe	2	2	1	1	1	1	1	1	1	1	1	1	1	1	0	2	1	1	1	1	0

Interior

CATEGORIAS	15 e 16/3/11	9 e 10/6/11	2 a 5/8/11	18 e 19/1/12	18 a 20/4/12	9/8/12	13/12/12	20 e 21/3/13	6 e 7/6/13	27 e 28/6/13	7 a 9/8/13	11/10/13	28 e 29/11/13	19 e 20/2/14	2 e 3/4/14	7 e 8/5/14	3 a 5/6/14	1 e 2/7/14	15 e 16/7/14	14 e 15/8/14	28 e 29/8/14
Ótimo/bom	50	52	51	63	67	68	66	68	61	34	41	42	45	45	40	36	35	39	36	42	39
Regular	33	37	37	30	27	26	28	26	30	42	40	41	39	35	36	39	38	37	36	37	39
Ruim/péssimo	6	8	10	5	4	5	5	6	8	23	18	16	15	19	23	24	26	23	26	20	21
Não sabe	11	3	3	2	1	1	1	1	1	1	1	1	2	1	1	1	1	1	1	1	1

CATEGORIAS	1 a 3/9/14	8 e 9/9/14	17 e 18/9/14	25 e 26/9/14	29 e 30/9/14	1 e 2/10/14	8 e 9/10/14	14 e 15/10/14	20/10/14	21/10/14	2 e 3/12/14	3 a 5/2/15	16 e 17/3/15	9 e 10/4/15	17 e 18/6/15	4 e 5/8/15	25 e 26/11/15	16 e 17/12/15	24 e 25/2/16	17 e 18/3/16	variação
Ótimo/bom	39	40	40	42	43	43	43	43	46	45	47	26	15	13	11	9	10	13	12	11	-1
Regular	39	38	37	37	37	36	37	38	36	37	31	33	24	28	24	20	22	21	25	21	-4
Ruim/péssimo	21	22	20	19	19	20	19	18	17	17	22	41	61	58	64	71	67	65	62	67	5
Não sabe	1	1	2	2	1	2	1	1	1	1	1	1	0	1	1	1	1	1	1	1	0

EVOLUÇÃO DA AVALIAÇÃO DO GOVERNO DILMA
- REGIÃO DO PAÍS -

Sudeste

CATEGORIAS	28 e 29/11/13	19 e 20/2/14	2 e 3/4/14	7 e 8/5/14	3 a 5/6/14	1 e 2/7/14	15 e 16/7/14	14 e 15/8/14	28 e 29/8/14	1 a 3/9/14	8 e 9/9/14	17 e 18/9/14	25 e 26/9/14	29 e 30/9/14	1 e 2/10/14
Otimo/bom	34	35	28	30	27	29	24	32	28	30	29	31	30	31	31
Regular	43	38	40	39	38	38	38	38	39	38	40	40	41	39	37
Ruim/péssimo	22	26	31	31	35	32	36	29	33	30	29	28	28	29	30
Não sabe	1	1	1	1	1	1	1	1	1	2	1	2	1	1	1

CATEGORIAS	8 e 9/10/14	14 e 15/10/14	20/10/14	21/10/14	2 e 3/12/14	3 a 5/2/15	16 e 17/3/15	9 e 10/4/15	17 e 18/6/15	4 e 5/8/15	25 e 26/11/15	16 e 17/12/15	24 e 25/2/16	17 e 18/3/16	variação
Otimo/bom	31	32	35	33	34	19	10	10	7	7	8	9	8	7	-1
Regular	40	40	39	40	35	31	23	24	23	19	19	19	20	15	-5
Ruim/péssimo	30	28	25	27	30	49	66	65	69	73	72	71	71	76	5
Não sabe	0	1	1	0	1	1	0	1	0	1	1	1	1	1	0

Sul

CATEGORIAS	28 e 29/11/13	19 e 20/2/14	2 e 3/4/14	7 e 8/5/14	3 a 5/6/14	1 e 2/7/14	15 e 16/7/14	14 e 15/8/14	28 e 29/8/14	1 a 3/9/14	8 e 9/9/14	17 e 18/9/14	25 e 26/9/14	29 e 30/9/14	1 e 2/10/14
Otimo/bom	39	36	33	31	32	31	34	39	34	34	35	36	37	43	38
Regular	40	35	37	35	35	39	38	39	39	44	40	38	38	34	37
Ruim/péssimo	20	27	29	32	32	29	27	22	26	22	24	25	24	22	22
Não sabe	1	2	1	2	1	1	1	1	0	0	1	1	1	1	2

CATEGORIAS	8 e 9/10/14	14 e 15/10/14	20/10/14	21/10/14	2 e 3/12/14	3 a 5/2/15	16 e 17/3/15	9 e 10/4/15	17 e 18/6/15	4 e 5/8/15	25 e 26/11/15	16 e 17/12/15	24 e 25/2/16	17 e 18/3/16	variação
Otimo/bom	41	39	36	41	41	21	13	11	11	7	10	12	9	11	2
Regular	36	40	44	39	36	33	22	27	25	20	18	22	26	18	-8
Ruim/péssimo	22	21	20	20	23	46	64	62	63	73	71	65	65	70	5
Não sabe	0	1	0	1	0	1	0	1	0	1	1	1	1	1	1

EVOLUÇÃO DA AVALIAÇÃO DO GOVERNO DILMA
- REGIÃO DO PAÍS -

Nordeste

CATEGORIAS	28 e 29/11/13	19 e 20/2/14	2 e 3/4/14	7 e 8/5/14	3 a 5/6/14	1 e 2/7/14	15 e 16/7/14	14 e 15/8/14	28 e 29/8/14	1 a 3/9/14	8 e 9/9/14	17 e 18/9/14	25 e 26/9/14	29 e 30/9/14	1 e 2/10/14
Otimo/bom	52	49	51	44	41	47	44	47	46	45	46	45	50	49	50
Regular	36	37	36	37	41	36	34	37	38	36	36	35	36	34	34
Ruim/péssimo	11	13	12	18	18	16	21	15	15	17	16	18	13	14	14
Não sabe	2	1	1	1	1	2	1	1	1	2	2	2	1	2	2

CATEGORIAS	8 e 9/10/14	14 e 15/10/14	20/10/14	21/10/14	2 e 3/12/14	3 a 5/2/15	16 e 17/3/15	9 e 10/4/15	17 e 18/6/15	4 e 5/8/15	25 e 26/11/15	16 e 17/12/15	24 e 25/2/16	17 e 18/3/16	variação
Otimo/bom	51	54	55	55	53	29	16	18	14	10	13	17	16	13	-3
Regular	36	33	31	32	31	35	28	32	27	22	28	28	33	31	-2
Ruim/péssimo	12	12	12	11	16	36	55	50	58	66	58	54	51	55	4
Não sabe	1	1	2	1	0	1	1	1	1	2	1	1	1	1	0

Norte

CATEGORIAS	28 e 29/11/13	19 e 20/2/14	2 e 3/4/14	7 e 8/5/14	3 a 5/6/14	1 e 2/7/14	15 e 16/7/14	14 e 15/8/14	28 e 29/8/14	1 a 3/9/14	8 e 9/9/14	17 e 18/9/14	25 e 26/9/14	29 e 30/9/14	1 e 2/10/14
Otimo/bom	54	55	37	45	38	40	40	51	44	39	46	52	44	49	45
Regular	34	33	41	41	41	36	38	36	38	41	32	35	40	36	36
Ruim/péssimo	10	12	21	14	20	23	20	12	16	18	21	12	14	14	17
Não sabe	2		1	1	1	1	2	1	2	1	1	1	3	1	2

CATEGORIAS	8 e 9/10/14	14 e 15/10/14	20/10/14	21/10/14	2 e 3/12/14	3 a 5/2/15	16 e 17/3/15	9 e 10/4/15	17 e 18/6/15	4 e 5/8/15	25 e 26/11/15	16 e 17/12/15	24 e 25/2/16	17 e 18/3/16	variação
Otimo/bom	50	48	51	48	51	34	21	12	11	9	10	12	13	12	-1
Regular	35	38	35	38	29	35	28	30	24	24	31	27	26	24	-2
Ruim/péssimo	14	12	14	12	20	30	51	57	63	65	59	60	60	63	3
Não sabe	1	1	1	2	0	2	1	1	2	2	1	0	2	1	-1

EVOLUÇÃO DA AVALIAÇÃO DO GOVERNO DILMA
- REGIÃO DO PAÍS -

Centro Oeste

CATEGORIAS	28 e 29/11/13	19 e 20/2/14	2 e 3/4/14	7 e 8/5/14	3 a 5/6/14	1 e 2/7/14	15 e 16/7/14	14 e 15/8/14	28 e 29/8/14	1 a 3/9/14	8 e 9/9/14	17 e 18/9/14	25 e 26/9/14	29 e 30/9/14	1 e 2/10/14
Otimo/bom	42	39	27	30	34	29	25	28	29	38	32	33	31	34	34
Regular	40	42	43	37	34	44	42	38	39	32	38	38	41	40	41
Ruim/péssimo	17	19	29	31	31	26	32	32	30	28	30	28	27	26	25
Não sabe	1			1	1	1	1	1	2	2	1	1	1	0	1

CATEGORIAS	8 e 9/10/14	14 e 15/10/14	20/10/14	21/10/14	2 e 3/12/14	3 a 5/2/15	16 e 17/3/15	9 e 10/4/15	17 e 18/6/15	4 e 5/8/15	25 e 26/11/15	16 e 17/12/15	24 e 25/2/16	17 e 18/3/16	variação
Otimo/bom	32	33	40	37	39	20	10	8	9	6	7	8	8	8	0
Regular	40	42	38	40	31	28	14	22	21	15	19	19	20	15	-5
Ruim/péssimo	28	25	22	22	29	51	75	69	70	77	73	73	72	76	4
Não sabe	0	0	1	0	1	0	1	0	1	1	0	0	0	1	1

**P.1 A presidente Dilma Rousseff está completando cinco anos e três meses de governo.
Na sua opinião, a presidente Dilma Rousseff está fazendo um governo :
(Resposta estimulada e única, em %)**

		TOTAL	SEXO		IDADE					ESCOLARIDADE			RENDIA FAMILIAR MENSAL				OCUPAÇÃO PRINCIPAL	
			Mascu- lino	Femi- nino	16 a 24 anos	25 a 34 anos	35 a 44 anos	45 a 59 anos	60 anos ou mais	Funda- mental	Médio	Super- rior	Até 2 S.M.	Mais de 2 a 5 S.M	Mais de 5 a 10 S.M.	Mais de 10 S.M.	PEA	NAO PEA
AVALIAÇÃO DA PRESIDENTA DILMA ROUSSEFF (PT)	Ótimo/ Bom	10	10	9	5	10	9	15	11	14	7	8	11	8	6	7	10	10
	Regular	21	22	19	24	18	22	17	23	21	21	20	23	18	18	13	19	24
	Ruim/ Péssimo	69	67	70	71	71	69	66	64	64	71	72	64	73	74	79	70	64
	Não sabe	1	1	1	1	1	1	2	2	2	1	1	2	0	2		1	2
	Total em %	100	100	100	100	100	100	100	100	100	100	100	100	100	100	100	100	100
	Base ponderada	2794	1350	1444	606	650	532	599	408	965	1215	614	1302	1038	244	112	2010	784
	Total Nos. absolutos	2794	1353	1441	625	651	521	592	405	953	1229	612	1293	1044	240	112	2010	784

Projeto: PO3850

Base: Total da amostra

Data do campo: 17 e 18/03/2016

**P.1 A presidente Dilma Rousseff está completando cinco anos e três meses de governo.
Na sua opinião, a presidente Dilma Rousseff está fazendo um governo :
(Resposta estimulada e única, em %)**

		TOTAL	REGIÃO					NATUREZA DO MUNICÍPIO		PORTE DO MUNICÍPIO			
			Sudeste	Sul	Nordeste	Centro Oeste	Norte	Total Região Metropolitana (Capital + Outros da RM)	Interior	Até 50 mil habitantes	Mais de 50 a 200 mil	Mais de 200 a 500 mil	Mais de 500 mil habitantes
AVALIAÇÃO DA PRESIDENTA DILMA ROUSSEFF (PT)	Ótimo/ Bom	10	7	11	13	8	12	9	11	13	9	6	9
	Regular	21	15	18	31	15	24	20	21	21	23	18	20
	Ruim/ Péssimo	69	76	70	55	76	63	71	67	65	66	76	70
	Não sabe	1	1	1	1	1	1	1	1	1	2	0	1
	Total em %	100	100	100	100	100	100	100	100	100	100	100	100
	Base ponderada	2794	1217	414	750	201	212	1150	1644	868	606	463	856
Total Nos. absolutos		2794	1106	391	686	308	303	1201	1593	837	602	462	893

Projeto: PO3850

Base: Total da amostra

Data do campo: 17 e 18/03/2016

P.1 A presidente Dilma Rousseff está completando cinco anos e três meses de governo.
Na sua opinião, a presidente Dilma Rousseff está fazendo um governo :
(Resposta estimulada e única, em %)

		TOTAL	PARTIDO DE PREFERENCIA					AVALIAÇÃO DA PRESIDENTA DILMA ROUSSEFF (PT)			OPINIÃO SOBRE O IMPEACHMENT DA DILMA		
			PT	PSDB	PMDB	Outro partido	Nenhum/ não tem	Ótimo/ Bom	Regular	Ruim/ Péssimo	A favor	Contra	Indiferente
AVALIAÇÃO DA PRESIDENTA DILMA ROUSSEFF (PT)	Ótimo/ Bom	10	35	3	4	10	7	100			3	27	12
	Regular	21	37	10	20	20	19		100		12	37	46
	Ruim/ Péssimo	69	27	87	76	69	73			100	84	34	36
	Não sabe	1	1		1	1	1				0	1	5
	Total em %	100	100	100	100	100	100	100	100	100	100	100	100
	Base ponderada	2794	313	157	155	234	1936	271	574	1918	1902	751	75
Total Nos. absolutos		2794	316	161	156	231	1930	271	571	1922	1903	751	75

Projeto: PO3850

Base: Total da amostra

Data do campo: 17 e 18/03/2016

Evolução da avaliação do governo de Dilma Rousseff – 1º mandato

Nota média

(estimulada e única, em %)

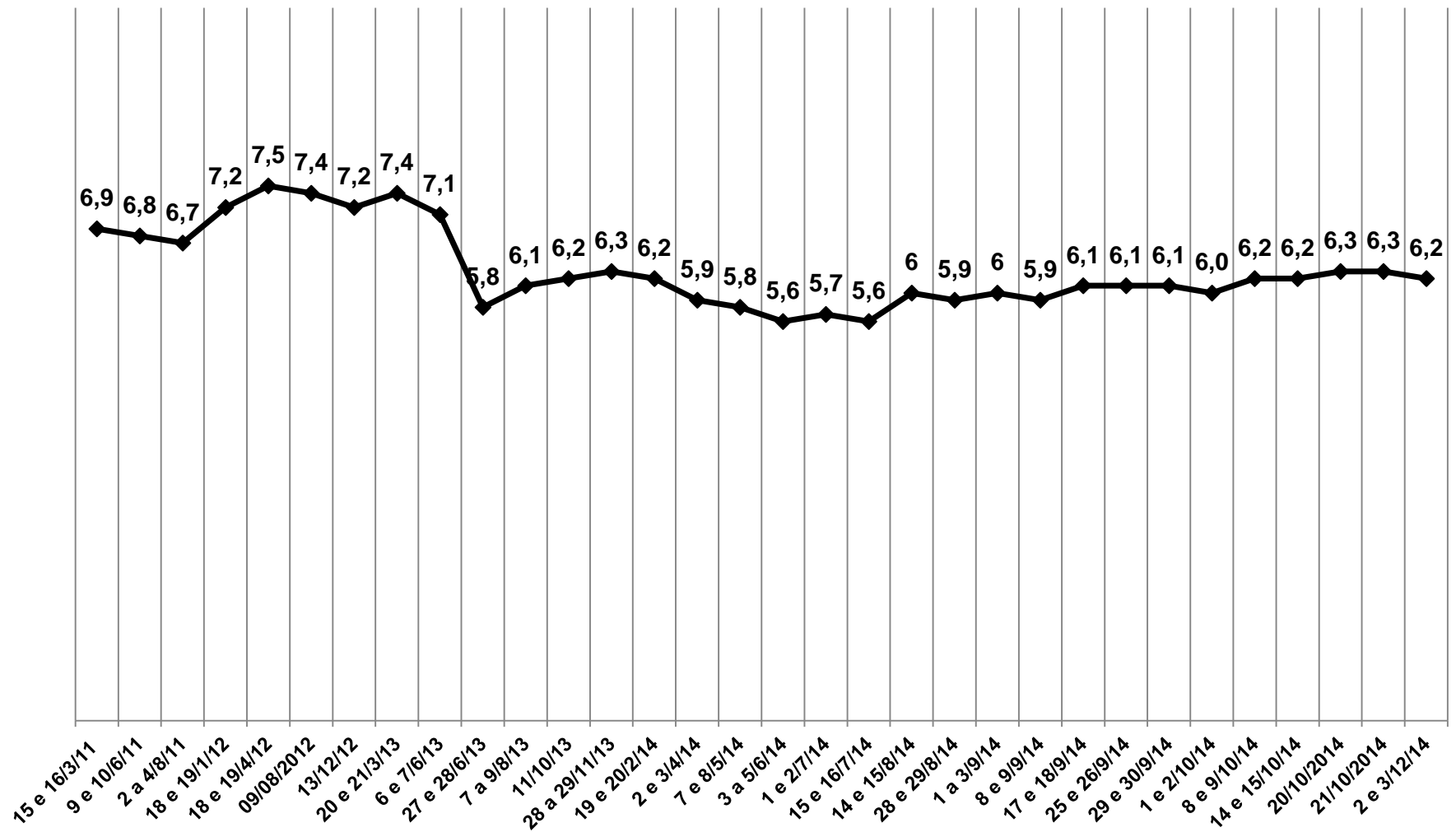

Fonte: De zero a dez que nota você dá para o desempenho do governo Dilma?

Base: Total da amostra - Brasil

Evolução da avaliação do governo de Dilma Rousseff – 2º mandato

Nota média

(estimulada e única, em %)

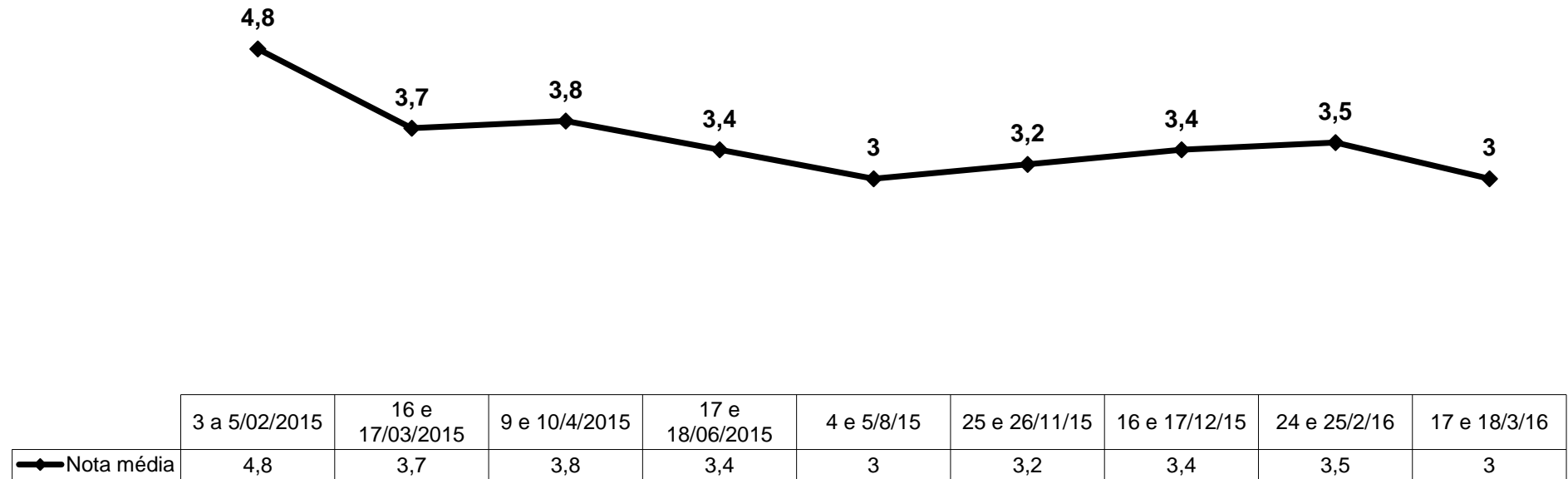

Fonte: De zero a dez que nota você dá para o desempenho do governo Dilma?

Base: Total da amostra - Brasil

P.2 De zero a dez que nota você dá para o desempenho do governo Dilma Rousseff nesse período de governo ?
(Resposta estimulada e única, em %)

	TOTAL	SEXO		IDADE					ESCOLARIDADE			RENDIMENTO FAMILIAR MENSAL				OCUPAÇÃO PRINCIPAL	
		Mascu- lino	Femi- nino	16 a 24 anos	25 a 34 anos	35 a 44 anos	45 a 59 anos	60 anos ou mais	Funda- mental	Médio	Super- rior	Até 2 S.M.	Mais de 2 a 5 S.M.	Mais de 5 a 10 S.M.	Mais de 10 S.M.	PEA	NAO PEA
MÉDIA	3,0	3,1	3,0	3,1	3,0	2,9	3,1	2,9	3,3	2,9	2,8	3,3	2,8	2,7	2,2	2,9	3,3
p2	40	36	44	32	38	42	43	44	42	41	34	40	39	34	46	40	38
1	4	5	4	5	3	5	4	4	2	4	7	2	6	9	6	5	3
2	7	8	6	9	9	6	5	6	5	7	11	5	9	11	10	7	6
3	6	8	5	8	8	5	5	3	4	7	8	5	7	11	9	7	5
4	6	8	5	9	7	6	5	5	4	8	8	6	7	7	6	7	5
5	13	13	12	16	12	11	11	12	12	13	13	14	12	9	9	12	13
6	6	6	5	9	6	5	4	5	4	6	7	6	6	6	5	6	6
7	6	6	6	6	7	7	6	4	6	6	7	7	6	5	4	6	6
8	5	4	6	3	5	5	7	6	8	4	4	6	4	4	4	5	6
9	2	1	2	1	1	1	2	2	2	2	0	2	1	1	1	1	3
10	4	4	5	2	3	4	6	6	8	3	1	6	3	2	1	4	5
Não sabe	1	1	1		0	1	1	3	2	0	0	2	0	1		0	2
Total em %	100	100	100	100	100	100	100	100	100	100	100	100	100	100	100	100	100
Base ponderada	2794	1350	1444	606	650	532	599	408	965	1215	614	1302	1038	244	112	2010	784
Total Nos. absolutos	2794	1353	1441	625	651	521	592	405	953	1229	612	1293	1044	240	112	2010	784

Projeto: PO3850

Base: Total da amostra

Data do campo: 17 e 18/03/2016

P.2 De zero a dez que nota você dá para o desempenho do governo Dilma Rousseff nesse período de governo ?
(Resposta estimulada e única, em %)

		TOTAL	REGIÃO					NATUREZA DO MUNICÍPIO		PORTE DO MUNICÍPIO			
								Total Região Metropolitana (Capital + Outros da RM)	Interior	Até 50 mil habitantes	Mais de 50 a 200 mil	Mais de 200 a 500 mil	Mais de 500 mil habitantes
MÉDIA		3,0	2,4	3,0	4,1	2,3	3,8	2,8	3,2	3,4	3,2	2,5	2,8
p2	Zero	40	48	35	28	51	30	43	37	37	35	47	43
	1	4	5	6	3	5	2	4	4	4	4	4	5
	2	7	7	10	6	7	6	6	8	6	8	8	7
	3	6	6	8	5	5	6	7	6	5	7	6	7
	4	6	6	7	6	6	11	6	7	7	7	7	5
	5	13	10	12	18	9	14	14	12	12	14	10	13
	6	6	4	7	8	5	8	5	6	6	6	6	5
	7	6	5	4	10	4	7	6	6	7	6	4	6
	8	5	4	6	7	3	7	5	6	6	5	4	4
	9	2	1	2	2	2	4	1	2	2	2	1	2
	10	4	3	3	7	4	5	3	5	7	4	2	3
	Não sabe	1	1	0	1	1	1	1	1	1	1	0	0
	Total em %	100	100	100	100	100	100	100	100	100	100	100	100
	Base ponderada	2794	1217	414	750	201	212	1150	1644	868	606	463	856
	Total Nos. absolutos	2794	1106	391	686	308	303	1201	1593	837	602	462	893

Projeto: PO3850

Base: Total da amostra

Data do campo: 17 e 18/03/2016

P.2 De zero a dez que nota você dá para o desempenho do governo Dilma Rousseff nesse período de governo ?
(Resposta estimulada e única, em %)

		TOTAL	PARTIDO DE PREFERENCIA					AVALIAÇÃO DA PRESIDENTA DILMA ROUSSEFF (PT)			OPINIÃO SOBRE O IMPEACHMENT DA DILMA		
			PT	PSDB	PMDB	Outro partido	Nenhum/ não tem	Otimo/ Bom	Regular	Ruim/ Péssimo	A favor	Contra	Indiferente
MÉDIA		3,0	6,2	2,1	2,6	2,9	2,6	8,3	5,8	1,5	2,0	5,6	4,4
p2	Zero	40	11	49	42	44	43	1	2	57	52	13	18
	1	4	2	5	4	4	5		1	6	5	2	2
	2	7	2	9	10	5	8	0	1	10	9	2	4
	3	6	4	9	5	5	7	0	4	8	7	5	5
	4	6	4	10	8	8	6	0	8	7	6	7	11
	5	13	11	6	13	13	13	4	29	9	10	15	25
	6	6	12	4	7	5	5	6	21	1	4	11	9
	7	6	17	2	4	7	5	15	19	1	2	17	8
	8	5	19	4	3	2	3	26	10	1	2	13	4
	9	2	3	2	2	2	1	9	2	0	1	4	2
	10	4	16		2	5	3	37	2	0	2	11	6
	Não sabe	1	0		1		1	1	1	0	0	1	6
	Total em %	100	100	100	100	100	100	100	100	100	100	100	100
	Base ponderada	2794	313	157	155	234	1936	271	574	1918	1902	751	75
	Total Nos. absolutos	2794	316	161	156	231	1930	271	571	1922	1903	751	75

Projeto: PO3850

Base: Total da amostra

Data do campo: 17 e 18/03/2016

Opinião sobre o melhor presidente que o Brasil já teve (Espontânea e única, em %)

	09 a 11/12/02	13/12/06	17 a 19/11/10	02 e 03/12/14	09 e 10/04/15	25 e 26/11/15	24 e 25/02/16	17 e 18/03/16
Lula	-	35	71	56	50	39	37	35
Fernando Henrique Cardoso	18	12	6	13	15	16	15	16
Getúlio Vargas	14	8	5	6	6	8	6	7
Juscelino Kubitscheck	8	11	5	3	3	5	5	5
José Sarney	11	5	2	2	2	2	3	3
Itamar Franco	2	1	0	1	1	1	2	2
João Batista Figueiredo	3	2	0	1	1	1	1	2
Tancredo Neves	-	-	1	0	0	2	-	2
Dilma Rousseff	-	-	-	5	2	1	1	1
Fernando Collor de Mello	2	2	0	1	1	1	1	1
Jânio Quadros	1	1	0	0	0	0	1	0
João Goulart	0	0	0	0	0	0	0	0
Outras respostas	5	2	3	1	2	1	4	2
Nenhum	6	6	2	2	4	4	4	6
Não sabe	29	15	7	8	13	18	20	21

Fonte: Pelo que você sabe ou ouviu falar, qual foi o melhor presidente que o Brasil já teve?

Base: Total da amostra – Brasil

P.5 Pelo que você sabe ou ouviu falar qual foi o melhor presidente que o Brasil já teve ?
(Resposta espontânea e única, em %)

		TOTAL	SEXO		IDADE					ESCOLARIDADE			RENDA FAMILIAR MENSAL				OCUPAÇÃO PRINCIPAL	
			Mascu- lino	Femi- nino	16 a 24 anos	25 a 34 anos	35 a 44 anos	45 a 59 anos	60 anos ou mais	Funda- mental	Médio	Supe- rior	Até 2 S.M.	Mais de 2 a 5 S.M.	Mais de 5 a 10 S.M.	Mais de 10 S.M.	PEA	NAO PEA
Lula		35	38	33	37	38	37	34	27	43	34	26	42	31	24	24	36	34
Fernando Henrique Cardoso		16	17	15	7	18	23	19	13	11	15	25	10	18	31	24	18	11
Getúlio Vargas		7	8	5	6	6	6	5	11	4	7	10	6	7	10	12	6	8
Juscelino Kubitschek		5	6	3	3	3	4	5	10	4	4	7	3	5	7	10	4	6
José Sarney		3	3	2	0	1	3	6	3	4	2	1	3	2	2	1	3	2
Tancredo Neves		2	2	2	0	1	2	4	1	2	2	1	1	2	1	1	2	1
João Batista Figueiredo		2	2	1	0	1	0	3	4	2	1	2	1	1	3	5	1	3
Itamar Franco		2	1	2	1	2	2	2	2	1	2	1	2	2	1		2	1
Fernando Collor de Mello		1	1	1	1		0	1	1	1	0	1	1	1	1	1	1	1
Dilma		1	0	1	1	1	1	0	0	1	0	0	1	0			1	1
Jânio Quadros		0	1	0	0		0	1	1	0	0	0	0	1	0		0	0
Castelo Branco		0	0	0	0	0		0	1		0	1		0	1	1	0	0
Médici (Emílio Garrastazu Médici)		0	0						1	0	0		0	0				0
João Goulart		0	0	0		0					0	0	0			1	0	
Outras respostas		2	2	2	1	2	0	3	2	2	2	2	2	2	2	4	2	2
Nenhum		6	5	7	6	8	4	4	6	5	7	6	5	7	4	7	5	7
Não sabe		21	14	27	35	20	17	14	16	20	24	16	23	20	13	9	20	24
Total em %		100	100	100	100	100	100	100	100	100	100	100	100	100	100	100	100	100
Base ponderada		2794	1350	1444	606	650	532	599	408	965	1215	614	1302	1038	244	112	2010	784
Total Nos. absolutos		2794	1353	1441	625	651	521	592	405	953	1229	612	1293	1044	240	112	2010	784

Projeto: PO3850

Base: Total da amostra

Data do campo: 17 e 18/03/2016

P.5 Pelo que você sabe ou ouviu falar qual foi o melhor presidente que o Brasil já teve ?
(Resposta espontânea e única, em %)

	TOTAL	REGIÃO					NATUREZA DO MUNICÍPIO		PORTE DO MUNICÍPIO			
							Total Região Metropolitana (Capital + Outros da RM)	Interior	Até 50 mil habitantes	Mais de 50 a 200 mil	Mais de 200 a 500 mil	Mais de 500 mil habitantes
Lula	35	26	26	53	28	49	31	39	42	42	28	28
Fernando Henrique Cardoso	16	18	17	10	22	14	15	16	14	16	18	16
Getúlio Vargas	7	6	10	6	8	4	9	5	4	6	10	8
Juscelino Kubitschek	5	6	3	3	8	4	6	4	3	4	5	6
José Sarney	3	2	6	3	3	1	3	2	2	3	3	3
Tancredo Neves	2	3	2	0	1	1	2	2	1	2	2	2
João Batista Figueiredo	2	2	3	1	1	1	2	1	1	1	2	2
Itamar Franco	2	2	2	1	1		2	1	1	2	2	2
Fernando Collor de Mello	1	1	1	1		0	1	1	1	1	1	1
Dilma	1	0	1	1	1	2	0	1	1	1	0	0
Jânio Quadros	0	1	1			1	0	0		1	1	0
Castelo Branco	0	0	0	0	0		0	0		0	0	0
Médici (Emílio Garrastazu Médici)	0	0	0				0	0		0	0	0
João Goulart	0		0		0		0	0			0	0
Outras respostas	2	3	1	1	1	1	2	2	2	1	2	2
Nenhum	6	7	5	5	6	5	8	4	6	4	4	8
Não sabe	21	23	24	16	18	18	19	22	22	18	21	21
Total em %	100	100	100	100	100	100	100	100	100	100	100	100
Base ponderada	2794	1217	414	750	201	212	1150	1644	868	606	463	856
Total Nos. absolutos	2794	1106	391	686	308	303	1201	1593	837	602	462	893

Projeto: PO3850

Base: Total da amostra

Data do campo: 17 e 18/03/2016

P.5 Pelo que você sabe ou ouviu falar qual foi o melhor presidente que o Brasil já teve ?
(Resposta espontânea e única, em %)

	TOTAL	PARTIDO DE PREFERENCIA					AVALIAÇÃO DA PRESIDENTA DILMA ROUSSEFF (PT)			OPINIÃO SOBRE O IMPEACHMENT DA DILMA		
		PT	PSDB	PMDB	Outro partido	Nenhum/não tem	Otimo/Bom	Regular	Ruim/Péssimo	A favor	Contra	Indiferente
Lula	35	82	12	28	39	30	73	54	24	24	64	31
Fernando Henrique Cardoso	16	2	39	23	16	16	2	8	20	20	6	7
Getúlio Vargas	7	3	8	8	9	7	3	8	7	7	6	15
Juscelino Kubitschek	5	2	8	4	7	4	2	4	5	5	3	7
José Sarney	3	2	3	5	2	3	1	3	3	3	2	
Tancredo Neves	2	1	2	4	1	2	1	0	2	2	1	
João Batista Figueiredo	2	1	2	2	1	2	1	1	2	2	1	2
Itamar Franco	2	1	1	1	2	2	1	1	2	2	1	2
Fernando Collor de Mello	1	0	2		0	1	0	0	1	1	0	
Dilma	1	2				1	4	1	0	0	2	1
Jânio Quadros	0			1	0	0			1	1	0	
Castelo Branco	0		1		1	0			0	0		
Médici (Emílio Garrastazu Médici)	0		1			0			0	0		
João Goulart	0					0			0		0	1
Outras respostas	2	0	3	3	4	1	0	1	2	2	1	1
Nenhum	6	1	5	5	5	7	2	4	7	7	3	8
Não sabe	21	3	14	14	12	26	9	16	24	24	11	26
Total em %	100	100	100	100	100	100	100	100	100	100	100	100
Base ponderada	2794	313	157	155	234	1936	271	574	1918	1902	751	75
Total Nos. absolutos	2794	316	161	156	231	1930	271	571	1922	1903	751	75

Projeto: PO3850

Base: Total da amostra

Data do campo: 17 e 18/03/2016

Principal problema do país – Mandato FHC

(Resposta espontânea e única, em %)

Categorias	24 e 25/06/ 96	05 e 06/05/ 97	15 a 17/12/ 97	10 e 11/12/ 98	14 e 15/09/ 99	13 a 15/12/ 99	19 e 20/06/ 00	12 a 15/12/ 00	21/0 3/01	25 a 28/06/ 01	12 a 14/12/ 01	20 e 21/02/ 02	04 e 05/07/ 02	19 e 20/09/ 02	09 a 11/12/ 02
Desemprego	33	39	38	49	51	53	48	39	37	33	31	32	35	42	34
Fome/Miséria	7	8	8	5	5	5	4	9	6	14	13	9	6	5	15
Violência/ segurança	2	5	2	3	6	8	13	12	10	7	10	21	19	18	14
Saúde	15	14	15	16	12	9	10	12	12	9	11	10	10	8	7
Inflação	*	*	*	*	*	1	1	2	1	1	1	1	2	1	5
Educação	8	7	10	7	4	4	6	6	7	4	5	5	5	6	3
Corrupção	4	3	1	1	2	3	3	3	2	5	7	3	1	1	2
Salário	3	6	3	2	3	2	2	4	3	2	3	3	3	2	2
Economia	3	3	3	4	2	2	2	2	3	2	2	2	3	2	3
Habitação	2	1	1	1	1	1	0	1	0	0	1	1	1	0	1
Desigualdade	*	*	*	*	*	*	*	*	*	*	*	1	*	*	*
Reforma Agrária	3	4	1	1	0	0	1	1	0	0	0	0	0	0	0
Tráfico	*	*	*	*	*	*	*	*	*	1	*	0	*	*	*
Crise de energia	*	*	*	*	*	*	*	*	*	6	*	*	*	*	*
Outro problema	6	4	6	2	6	6	6	7	14	11	9	6	9	7	9
Não sabe	10	5	9	8	6	7	5	4	6	4	6	7	6	6	6

Fonte: Considerando as áreas que são de responsabilidade do **governo federal**, na sua opinião qual é o principal problema **do país** hoje?

Base: Total da amostra - Brasil

• não foi mencionado

0= não atingiu 1%

Principal problema do país - governo Lula - 1º mandato

(espontânea e única, em %)

Categorias	31/03 a 01/04/03	24 e 25/06/03	28 e 29/10/03	08 a 12 e 15/12/03	1/3/2004	14 a 17/12/04	31/05 e 01/06/05	13/12/2006
Saúde	6	7	10	8	7	10	15	17
Violência/segurança	18	15	10	13	11	14	13	16
Educação	4	3	4	4	4	4	5	9
Desemprego	31	42	46	41	49	36	37	27
Corrupção	2	1	1	2	1	2	3	6
Fome/Miséria	22	12	12	15	12	15	8	8
Drogas / tráfico de drogas	0	*	*	*	0	*	*	*
Habitação	0	0	1	0	1	1	1	1
Salário	2	2	1	2	1	2	2	2
Economia	2	2	2	2	2	1	2	2
Inflação	2	2	1	1	1	1	1	1
Distribuição de renda/ desigualdade social	1	*	1	*	1	*	*	1
Social	*	1	1	1	2	1	1	2
Reforma Agrária	0	0	1	0	1	1	1	1
Outro problema	6	6	3	6	3	6	7	4
Todos	*	*	0	*	*	*	*	*
Nenhum	*	0	*	0	0	0	0	0
Não sabe	5	5	4	5	5	6	4	4

Fonte : Considerando as áreas que são de responsabilidade do governo federal, na sua opinião qual é o principal problema do país hoje?

Base : Total da amostra - Brasil

Principal problema do país - governo Lula - 2º mandato

(espontânea e única, em %)

Categorias	19 e 20/03/07	19 e 20/03/07	26 a 29/11/07	25 a 27/03/08	25 a 28/11/08	16 a 19/03/09	14 a 18/12/09	13 a 15/09/10	17 a 19/11/10
Saúde	11	11	21	29	25	21	27	34	28
Violência/segurança	31	31	21	17	16	15	16	19	23
Educação	9	9	10	7	9	8	8	11	9
Desemprego	22	22	18	20	18	23	14	10	9
Corrupção	3	3	7	5	3	4	9	4	6
Fome/Miséria	7	7	5	4	6	4	6	3	6
Drogas / tráfico de drogas	*	*	*	*	*	*	*	*	2
Habitação	1	1	1	1	1	1	2	1	1
Salário	2	2	2	2	2	2	2	2	2
Economia	2	2	1	1	4	5	2	1	1
Inflação	0	0	1	1	2	2	1	0	1
Distribuição de renda/ desigualdade social	1	1	*	*	*	*	*	*	1
Social	1	1	1	1	2	2	1	1	1
Reforma Agrária	0	0	0	0	1	0	0	0	0
Outro problema	4	4	6	6	5	7	7	6	4
Todos	*	*	*	*	*	*	*	*	*
Nenhum	0	0	0	1	1	1	1	1	1
Não sabe	6	6	5	5	5	6	5	6	5

Fonte : Considerando as áreas que são de responsabilidade do governo federal, na sua opinião qual é o principal problema do país hoje?

Base : Total da amostra - Brasil

Principal problema do país - governo Dilma – 1º mandato

(espontânea e única, em %)

Categorias	15 e 16/3/11	18 e 19/1/12	13/12/12	27 e 28/6/13	10 e 11/2/14	2 e 3/4/14	6 a 10/6/14	2 e 3/12/14
Saúde	31	39	40	48	45	34	38	43
Violência/segurança	16	14	20	10	18	20	15	18
Corrupção	3	7	4	11	10	13	14	9
Educação	12	8	11	13	9	11	10	9
Desemprego	11	9	6	4	4	5	5	4
Economia	1	1	1	2	*	1	1	3
Inflação	1	1	1	2	1	1	2	2
Fome/Miséria	7	5	3	2	2	3	2	1
Habitação	2	2	1	0	*	1	1	1
Salário	3	1	1	1	1	1	1	1
Distribuição de renda/ desigualdade social	1	1	0	0	1	*	1	0
Drogas / tráfico de drogas	2	2	1	0	1	*	1	0
Reforma Agrária	*	*	0	0	*	*	*	0
Impostos abusivos/ reforma tributária	*	*	*	1	*	*	*	*
Outro problema	8	5	2	2	3	8	9	3
Todos	*	*	0	*	*	*	*	*
Nenhum	*	*	0	0	*	*	*	0
Não sabe	4	4	4	2	2	2	2	3

Fonte : Considerando as áreas que são de responsabilidade do governo federal, na sua opinião qual é o principal problema do país hoje?

Base : Total da amostra - Brasil

www.datafolha.com.br

Principal problema do país - governo Dilma – 2º mandato

(espontânea e única, em %)

Categorias	03 a 05/02/15	09 e 10/04/15	17 e 18/06/15	25 e 26/11/15	17 e 18/03/16
Corrupção	21	22	21	34	37
Saúde	26	23	22	16	17
Desemprego	6	8	11	10	14
Economia	2	4	8	5	7
Educação	9	10	10	8	5
Violência/segurança	14	7	7	8	4
Inflação	3	9	8	3	3
Governantes/ governo/ político/ política	-	-	-	3	1
Fome/Miséria	2	1	1	2	1
Má Administração/ Administração	-	-	-	1	1
Crise (sem especificar)	-	-	-	-	1
Distribuição de renda/ desigualdade social	2	1	0	1	0
Salário	-	-	-	1	0
Falta d'água	4	1	0	0	0
Presidente/ Dilma	-	-	-	1	-
Outro problema	10	7	10	5	7
Não sabe	2	3	2	2	2

Fonte : Considerando as áreas que são de responsabilidade do governo federal, na sua opinião qual é o principal problema do país hoje?

Base : Total da amostra - Brasil

P.8 Na sua opinião qual é o principal problema do país hoje ?
(Resposta estimulada e única, em %)

	TOTAL	SEXO		IDADE					ESCOLARIDADE			RENDIMENTO FAMILIAR MENSAL				OCUPAÇÃO PRINCIPAL	
		Mascu- lino	Femi- nino	16 a 24 anos	25 a 34 anos	35 a 44 anos	45 a 59 anos	60 anos ou mais	Funda- mental	Médio	Super- rior	Até 2 S.M.	Mais de 2 a 5 S.M.	Mais de 5 a 10 S.M.	Mais de 10 S.M.	PEA	NAO PEA
Corrupção	37	43	32	38	35	39	38	36	29	37	49	29	43	53	53	39	34
Saúde	17	14	21	12	15	17	22	23	24	17	9	21	15	9	8	17	19
Desemprego	14	12	15	11	17	13	14	12	18	14	5	18	11	4	5	14	13
Economia/ Crise econômica/ financeira	7	7	7	11	7	8	4	4	5	7	9	6	8	6	11	7	7
Educação	5	5	5	9	6	4	3	2	2	6	8	4	6	6	2	5	5
Violência/ segurança/ polícia	4	3	4	3	2	3	5	6	5	3	2	4	2	4	3	3	5
Inflação	3	3	4	4	4	5	3	2	4	4	2	5	3	2	1	4	3
Fome/ miséria	1	0	1	0	1	1	1	2	2	0	1	1	1	1		1	2
Má administração pública	1	1	1	1	1	1	0	1	0	1	1	1	1	2		1	1
Crise (s/especificar)	1	1	1	1	1	1	0		0	1	0	1	1	0	1	1	1
Crise política	1	1		1	0	1	1	0	0	1	1	0	1	1		1	0
Salário	0	0	0	1	0	0	0	1	0	1		1	0			0	1
Desigualdade social	0	0	0	1	0	0	0	0	0	1	0	0	1	0	1	0	0
Falta de água	0	0	0	0	0				0	0		0	0			0	0
Reforma agrária/ sem terra	0	0	0		0		0			0	0	0	0	0		0	
Habitação	0	0	0			0	0			0	0		0			0	
Falta de energia	0	0	0		0		0		0	0		0	0			0	0
Outras respostas	7	7	7	6	8	6	8	8	6	6	11	6	7	11	15	7	6
Não sabe	2	2	2	3	2	1	1	3	4	1	0	3	1	1	1	2	3
Total em %	100	100	100	100	100	100	100	100	100	100	100	100	100	100	100	100	100
Base ponderada	2794	1350	1444	606	650	532	599	408	965	1215	614	1302	1038	244	112	2010	784
Total Nos. absolutos	2794	1353	1441	625	651	521	592	405	953	1229	612	1293	1044	240	112	2010	784

Projeto: PO3850

Base: Total da amostra

Data do campo: 17 e 18/03/2016

P.8 Na sua opinião qual é o principal problema do país hoje ?
(Resposta estimulada e única, em %)

		TOTAL	REGIÃO					NATUREZA DO MUNICÍPIO		PORTE DO MUNICÍPIO			
			Sudeste	Sul	Nordeste	Centro Oeste	Norte	Total Região Metropolitana (Capital + Outros da RM)	Interior	Até 50 mil habitantes	Mais de 50 a 200 mil	Mais de 200 a 500 mil	Mais de 500 mil habitantes
	Corrupção	37	37	46	33	40	34	41	35	33	36	40	40
	Saúde	17	17	16	17	21	22	16	18	18	17	18	17
	Desemprego	14	13	11	17	10	11	10	16	18	16	11	9
	Economia/ Crise econômica/ financeira	7	7	6	7	7	7	7	7	6	7	8	7
	Educação	5	5	3	6	3	5	6	4	3	5	6	6
	Violência/ segurança/ polícia	4	3	4	4	4	4	4	3	3	3	4	4
	Inflação	3	3	3	4	3	3	3	4	5	4	2	3
	Fome/ miséria	1	1	1	1	0	1	1	1	2	0	0	1
	Má administração pública	1	1	1	0	1	1	1	0	1	0	1	1
	Crise (s/especificar)	1	1		1	0	1	1	0	1	0	0	1
	Crise política	1	1	1	0	1	1	1	1	0	1	0	1
	Salário	0	0	1	0	0	0	0	0	0	1	0	0
	Desigualdade social	0	0	1	0	0	0	1	0	0	0	1	1
	Falta de água	0	0	0	0			0	0	0		0	0
	Reforma agrária/ sem terra	0	0			0		0	0			0	0
	Habitação	0				1		0	0		0		0
	Falta de energia	0					1		0	0	0		
	Outras respostas	7	8	4	7	7	5	8	7	6	6	7	8
	Não sabe	2	2	1	2	2	4	1	3	3	2	0	1
	Total em %	100	100	100	100	100	100	100	100	100	100	100	100
	Base ponderada	2794	1217	414	750	201	212	1150	1644	868	606	463	856
	Total Nos. absolutos	2794	1106	391	686	308	303	1201	1593	837	602	462	893

Projeto: PO3850

Base: Total da amostra

Data do campo: 17 e 18/03/2016

P.8 Na sua opinião qual é o principal problema do país hoje ?
(Resposta estimulada e única, em %)

	TOTAL	PARTIDO DE PREFERENCIA					AVALIAÇÃO DA PRESIDENTA DILMA ROUSSEFF (PT)			OPINIÃO SOBRE O IMPEACHMENT DA DILMA		
		PT	PSDB	PMDB	Outro partido	Nenhum/ não tem	Otimo/ Bom	Regular	Ruim/ Péssimo	A favor	Contra	Indiferente
Corrupção	37	29	41	33	36	39	29	36	39	39	34	28
Saúde	17	19	16	24	17	17	19	20	17	17	17	22
Desemprego	14	15	13	16	10	14	13	12	14	14	12	16
Economia/ Crise econômica/ financeira	7	7	5	5	10	7	4	8	7	7	7	9
Educação	5	6	5	3	4	5	4	5	5	5	6	5
Violência/ segurança/ polícia	4	5	6	3	3	3	9	4	3	3	5	6
Inflação	3	4	5	5	2	3	2	2	4	4	2	3
Fome/ miséria	1	0		1	2	1	0	1	1	1	1	1
Má administração pública	1	1		1	1	1	1	0	1	1	1	
Crise (s/especificar)	1	1	1	1	0	1	1	0	1	1	0	
Crise política	1	1			1	0	1	1	0	0	1	2
Salário	0	1		1	0	0	0	1	0	0	0	
Desigualdade social	0	0			1	0	0	1	0	0	1	
Falta de água	0					0	0		0	0	0	
Reforma agrária/ sem terra	0				0	0	0		0		0	
Habitação	0	0				0	0	0	0	0	0	
Falta de energia	0	0				0	0		0	0	0	
Outras respostas	7	10	8	6	9	7	12	7	7	6	10	6
Não sabe	2	3	1	2	2	2	4	1	2	2	3	3
Total em %	100	100	100	100	100	100	100	100	100	100	100	100
Base ponderada	2794	313	157	155	234	1936	271	574	1918	1902	751	75
Total Nos. absolutos	2794	316	161	156	231	1930	271	571	1922	1903	751	75

Projeto: PO3850

Base: Total da amostra

Data do campo: 17 e 18/03/2016

Opinião sobre abertura de processo de impeachment contra a presidente Dilma

(estimulada e única, em %)

	09 e 10/04/2015 *	04 e 05/08/2015	25 e 26/11/2015
Sim, deveria	63	66	65
Não deveria	33	28	30
Não sabe	4	5	5

Fonte: Pesquisa de 09 e 10/04/2015 - Na sua opinião, **considerando tudo o que se sabe até o momento a respeito da Operação Lava Jato**, o Congresso Nacional deveria ou não abrir um processo de impeachment, isto é, um processo para afastar a presidente Dilma da Presidência?

Fonte : Pesquisas 04 e 05/08 e 24 a 26/11/2015 Na sua opinião, o Congresso Nacional deveria ou não abrir um processo de impeachment, isto é, um processo para afastar a presidente Dilma da Presidência? (ESTIMULADA E ÚNICA)

	16 e 17/12/15	24 e 25/02/16	17 e 18/03/16
A favor	60	60	68
Contra	34	33	27
Indiferente	3	4	3
Não sabe	3	3	2

Fonte: A Câmara dos Deputados analisa um pedido de impeachment contra a presidente Dilma Rousseff. Na sua opinião, os deputados federais deveriam votar a favor ou contra o afastamento da presidente Dilma Rousseff ?

P.9 A Câmara dos Deputados analisa um pedido de impeachment contra a presidente Dilma Rousseff.
Na sua opinião, os deputados federais deveriam votar a favor ou contra o afastamento da presidente Dilma Rousseff ?
(Resposta estimulada e única, em %)

	TOTAL	SEXO		IDADE					ESCOLARIDADE			RENDА FAMILIAR MENSAL				OCUPAÇÃO PRINCIPAL	
		Mascu- lino	Femi- nino	16 a 24 anos	25 a 34 anos	35 a 44 anos	45 a 59 anos	60 anos ou mais	Funda- mental	Médio	Super- rior	Até 2 S.M.	Mais de 2 a 5 S.M.	Mais de 5 a 10 S.M.	Mais de 10 S.M.	PEA	NAO PEA
A favor	68	69	67	73	68	68	68	61	65	72	65	66	70	70	74	70	64
Contra	27	27	27	25	28	28	25	30	28	24	31	28	27	28	23	26	28
Indiferente	3	3	2	1	3	1	3	6	4	2	2	3	2	2	1	2	3
Não sabe	2	1	3	2	1	2	4	4	4	2	1	3	1	0	2	2	4
Total em %	100	100	100	100	100	100	100	100	100	100	100	100	100	100	100	100	100
Base ponderada	2794	1350	1444	606	650	532	599	408	965	1215	614	1302	1038	244	112	2010	784
Total Nos. absolutos	2794	1353	1441	625	651	521	592	405	953	1229	612	1293	1044	240	112	2010	784

Projeto: PO3850

Base: Total da amostra

Data do campo: 17 e 18/03/2016

P.9 A Câmara dos Deputados analisa um pedido de impeachment contra a presidente Dilma Rousseff.
Na sua opinião, os deputados federais deveriam votar a favor ou contra o afastamento da presidente Dilma Rousseff ?
(Resposta estimulada e única, em %)

	TOTAL	REGIÃO					NATUREZA DO MUNICÍPIO		PORTE DO MUNICÍPIO			
		Sudeste	Sul	Nordeste	Centro Oeste	Norte	Total Região Metropolitana (Capital + Outros da RM)	Interior	Até 50 mil habitantes	Mais de 50 a 200 mil	Mais de 200 a 500 mil	Mais de 500 mil habitantes
A favor	68	73	72	58	74	61	68	68	67	67	71	68
Contra	27	22	23	37	22	33	27	27	28	27	25	27
Indiferente	3	2	4	3	3	3	2	3	3	3	2	2
Não sabe	2	2	2	3	1	3	3	2	2	3	2	2
Total em %	100	100	100	100	100	100	100	100	100	100	100	100
Base ponderada	2794	1217	414	750	201	212	1150	1644	868	606	463	856
Total Nos. absolutos	2794	1106	391	686	308	303	1201	1593	837	602	462	893

Projeto: PO3850

Base: Total da amostra

Data do campo: 17 e 18/03/2016

P.9 A Câmara dos Deputados analisa um pedido de impeachment contra a presidente Dilma Rousseff.
Na sua opinião, os deputados federais deveriam votar a favor ou contra o afastamento da presidente Dilma Rousseff ?
(Resposta estimulada e única, em %)

	TOTAL	PARTIDO DE PREFERENCIA					AVALIAÇÃO DA PRESIDENTA DILMA ROUSSEFF (PT)			OPINIÃO SOBRE O IMPEACHMENT DA DILMA		
		PT	PSDB	PMDB	Outro partido	Nenhum/não tem	Otimo/Bom	Regular	Ruim/Péssimo	A favor	Contra	Indiferente
A favor	68	31	89	81	66	72	20	41	84	100		
Contra	27	65	10	16	32	22	76	49	13		100	
Indiferente	3	2		1	1	3	3	6	1			100
Não sabe	2	2	1	3	0	3	0	5	1			
Total em %	100	100	100	100	100	100	100	100	100	100	100	100
Base ponderada	2794	313	157	155	234	1936	271	574	1918	1902	751	75
Total Nos. absolutos	2794	316	161	156	231	1930	271	571	1922	1903	751	75

Projeto: PO3850

Base: Total da amostra

Data do campo: 17 e 18/03/2016

Opinião sobre o afastamento da presidente Dilma

(estimulada e única, em %)

	09 e 10/04/2015 *	04 e 05/08/2015	25 e 26/11/2015	16 e 17/12/2015	24 e 25/02/2016	17 e 18/03/2016
Não vai ser afastada	64	53	56	54	60	47
Sim, vai ser afastada	29	38	36	39	33	46
Não sabe	7	9	7	7	7	7

Fonte: Pesquisa de 09 e 10/04/2015 - E na sua opinião, a presidente Dilma vai ou não ser afastada da Presidência **por causa das denúncias de corrupção na Operação Lava Jato?**

Fonte: E na sua opinião, a presidente Dilma vai ou não ser afastada da Presidência?
Base: Total da amostra - Brasil

P.10 E na sua opinião, a presidente Dilma vai ou não ser afastada da Presidência ?
(Resposta estimulada e única, em %)

	TOTAL	SEXO		IDADE					ESCOLARIDADE			RENDIMENTO FAMILIAR MENSAL				OCUPAÇÃO PRINCIPAL	
		Mascu- lino	Femi- nino	16 a 24 anos	25 a 34 anos	35 a 44 anos	45 a 59 anos	60 anos ou mais	Funda- mental	Médio	Super- rior	Até 2 S.M.	Mais de 2 a 5 S.M.	Mais de 5 a 10 S.M.	Mais de 10 S.M.	PEA	NAO PEA
Sim, vai ser afastada	46	47	44	45	44	47	45	48	48	46	42	44	46	41	61	45	47
Não vai ser afastada	47	47	47	49	51	46	46	38	42	48	52	47	48	54	36	49	41
Não sabe	7	6	9	6	5	6	9	14	10	6	6	9	6	6	3	6	12
Total em %	100	100	100	100	100	100	100	100	100	100	100	100	100	100	100	100	100
Base ponderada	2794	1350	1444	606	650	532	599	408	965	1215	614	1302	1038	244	112	2010	784
Total Nos. absolutos	2794	1353	1441	625	651	521	592	405	953	1229	612	1293	1044	240	112	2010	784

Projeto: PO3850

Base: Total da amostra

Data do campo: 17 e 18/03/2016

P.10 E na sua opinião, a presidente Dilma vai ou não ser afastada da Presidência ?
(Resposta estimulada e única, em %)

	TOTAL	REGIÃO					NATUREZA DO MUNICÍPIO		PORTE DO MUNICÍPIO			
		Sudeste	Sul	Nordeste	Centro Oeste	Norte	Total Região Metropolitana (Capital + Outros da RM)	Interior	Até 50 mil habitantes	Mais de 50 a 200 mil	Mais de 200 a 500 mil	Mais de 500 mil habitantes
Sim, vai ser afastada	46	45	49	42	51	49	48	44	44	45	45	48
Não vai ser afastada	47	47	42	50	46	46	47	47	46	46	50	47
Não sabe	7	7	9	8	3	5	6	9	10	8	6	5
Total em %	100	100	100	100	100	100	100	100	100	100	100	100
Base ponderada	2794	1217	414	750	201	212	1150	1644	868	606	463	856
Total Nos. absolutos	2794	1106	391	686	308	303	1201	1593	837	602	462	893

Projeto: PO3850

Base: Total da amostra

Data do campo: 17 e 18/03/2016

P.10 E na sua opinião, a presidente Dilma vai ou não ser afastada da Presidência ?
(Resposta estimulada e única, em %)

	TOTAL	PARTIDO DE PREFERENCIA					AVALIAÇÃO DA PRESIDENTA DILMA ROUSSEFF (PT)			OPINIÃO SOBRE O IMPEACHMENT DA DILMA		
		PT	PSDB	PMDB	Outro partido	Nenhum/ não tem	Otimo/ Bom	Regular	Ruim/ Péssimo	A favor	Contra	Indiferente
Sim, vai ser afastada	46	22	56	51	52	47	14	29	55	57	22	19
Não vai ser afastada	47	72	40	42	41	45	79	62	38	37	73	59
Não sabe	7	6	5	7	8	8	6	9	6	6	6	22
Total em %	100	100	100	100	100	100	100	100	100	100	100	100
Base ponderada	2794	313	157	155	234	1936	271	574	1918	1902	751	75
Total Nos. absolutos	2794	316	161	156	231	1930	271	571	1922	1903	751	75

Projeto: PO3850

Base: Total da amostra

Data do campo: 17 e 18/03/2016

Opinião sobre a renúncia da presidente Dilma

(estimulada e única, em %)

	25 e 26/11/2015	16 e 17/12/2015	24 e 25/02/2016	17 e 18/03/2016
Sim, deveria renunciar	62	56	58	65
Não deveria renunciar	34	41	37	32
Não sabe	5	4	4	3

Fonte: E na sua opinião, Dilma deveria ou não renunciar à Presidência da República?

Base: Total da amostra - Brasil

P.11 E na sua opinião, Dilma deveria ou não renunciar à Presidência da Republica ?
(Resposta estimulada e única, em %)

	TOTAL	SEXO		IDADE					ESCOLARIDADE			RENDA FAMILIAR MENSAL				OCUPAÇÃO PRINCIPAL	
		Mascu- lino	Femi- nino	16 a 24 anos	25 a 34 anos	35 a 44 anos	45 a 59 anos	60 anos ou mais	Funda- mental	Médio	Super- rior	Até 2 S.M.	Mais de 2 a 5 S.M.	Mais de 5 a 10 S.M.	Mais de 10 S.M.	PEA	NAO PEA
Sim, deveria renunciar	65	65	65	67	67	66	64	61	59	69	66	62	68	69	73	67	61
Não deveria renunciar	32	33	31	32	31	32	33	32	35	29	32	34	30	29	25	31	33
Não sabe	3	2	4	2	2	2	3	8	6	2	2	4	2	2	2	2	6
Total em %	100	100	100	100	100	100	100	100	100	100	100	100	100	100	100	100	100
Base ponderada	2794	1350	1444	606	650	532	599	408	965	1215	614	1302	1038	244	112	2010	784
Total Nos. absolutos	2794	1353	1441	625	651	521	592	405	953	1229	612	1293	1044	240	112	2010	784

Projeto: PO3850

Base: Total da amostra

Data do campo: 17 e 18/03/2016

P.11 E na sua opinião, Dilma deveria ou não renunciar à Presidência da Republica ?
(Resposta estimulada e única, em %)

	TOTAL	REGIÃO					NATUREZA DO MUNICÍPIO		PORTE DO MUNICÍPIO			
		Sudeste	Sul	Nordeste	Centro Oeste	Norte	Total Região Metropolitana (Capital + Outros da RM)	Interior	Até 50 mil habitantes	Mais de 50 a 200 mil	Mais de 200 a 500 mil	Mais de 500 mil habitantes
Sim, deveria renunciar	65	72	65	53	67	64	65	65	63	65	67	66
Não deveria renunciar	32	26	29	43	31	34	32	32	33	31	31	32
Não sabe	3	2	6	4	2	2	3	3	3	4	2	2
Total em %	100	100	100	100	100	100	100	100	100	100	100	100
Base ponderada	2794	1217	414	750	201	212	1150	1644	868	606	463	856
Total Nos. absolutos	2794	1106	391	686	308	303	1201	1593	837	602	462	893

Projeto: PO3850

Base: Total da amostra

Data do campo: 17 e 18/03/2016

P.11 E na sua opinião, Dilma deveria ou não renunciar à Presidência da Republica ?
(Resposta estimulada e única, em %)

	TOTAL	PARTIDO DE PREFERENCIA					AVALIAÇÃO DA PRESIDENTA DILMA ROUSSEFF (PT)			OPINIÃO SOBRE O IMPEACHMENT DA DILMA		
		PT	PSDB	PMDB	Outro partido	Nenhum/ não tem	Otimo/ Bom	Regular	Ruim/ Péssimo	A favor	Contra	Indiferente
Sim, deveria renunciar	65	25	85	74	67	69	14	36	82	86	20	32
Não deveria renunciar	32	73	14	23	32	27	83	59	17	13	78	44
Não sabe	3	2	1	3	1	4	3	5	2	1	2	24
Total em %	100	100	100	100	100	100	100	100	100	100	100	100
Base ponderada	2794	313	157	155	234	1936	271	574	1918	1902	751	75
Total Nos. absolutos	2794	316	161	156	231	1930	271	571	1922	1903	751	75

Projeto: PO3850

Base: Total da amostra

Data do campo: 17 e 18/03/2016

Expectativa de avaliação de um possível governo de Michel Temer (estimulada e única, em %)

	16 e 17/12/2015	17 e 18/03/2016
Ótimo / bom	18	16
Regular	36	35
Ruim / péssimo	32	35
Não sabe	14	15

Fonte: Caso o vice-presidente Michel Temer assuma a Presidência, na sua opinião, ele fará um governo ótimo, bom, regular, ruim ou péssimo?
Base: Total da amostra - Brasil

**P.14 Caso o vice-presidente Michel Temer assuma a Presidência, na sua opinião, ele fará um governo :
(Resposta estimulada e única, em %)**

	TOTAL	SEXO		IDADE					ESCOLARIDADE			RENDА FАMILІАR MENSАL				OCUPAÇÃO PRINCIPAL	
		Mascu- lino	Femi- nino	16 а 24 anos	25 а 34 anos	35 а 44 anos	45 а 59 anos	60 anos ou mais	Funda- mental	Médio	Super- rior	Até 2 S.M.	Mais de 2 а 5 S.M.	Mais de 5 а 10 S.M.	Mais de 10 S.M.	PEА	NAO PEА
Ótimo/ Bom	16	16	16	22	17	15	11	14	19	16	10	19	13	12	12	15	18
Regular	35	38	32	37	38	34	35	28	31	38	34	32	39	37	32	37	31
Ruim/ Péssimo	35	36	34	29	35	35	40	35	28	34	48	28	39	46	51	36	33
Não sabe	15	11	18	12	11	16	14	23	22	12	8	20	9	5	5	13	19
Total em %	100	100	100	100	100	100	100	100	100	100	100	100	100	100	100	100	100
Base ponderada	2794	1350	1444	606	650	532	599	408	965	1215	614	1302	1038	244	112	2010	784
Total Nos. absolutos	2794	1353	1441	625	651	521	592	405	953	1229	612	1293	1044	240	112	2010	784

Projeto: PO3850

Base: Total da amostra

Data do campo: 17 e 18/03/2016

**P.14 Caso o vice-presidente Michel Temer assuma a Presidência, na sua opinião, ele fará um governo :
(Resposta estimulada e única, em %)**

	TOTAL	REGIÃO					NATUREZA DO MUNICÍPIO		PORTE DO MUNICÍPIO			
		Sudeste	Sul	Nordeste	Centro Oeste	Norte	Total Região Metropolitana (Capital + Outros da RM)	Interior	Até 50 mil habitantes	Mais de 50 a 200 mil	Mais de 200 a 500 mil	Mais de 500 mil habitantes
Ótimo/ Bom	16	15	16	15	19	22	13	18	20	17	12	13
Regular	35	35	33	34	38	36	35	35	34	36	35	35
Ruim/ Péssimo	35	37	34	35	33	26	39	32	30	30	41	40
Não sabe	15	14	17	16	10	16	13	16	17	17	13	11
Total em %	100	100	100	100	100	100	100	100	100	100	100	100
Base ponderada	2794	1217	414	750	201	212	1150	1644	868	606	463	856
Total Nos. absolutos	2794	1106	391	686	308	303	1201	1593	837	602	462	893

Projeto: PO3850

Base: Total da amostra

Data do campo: 17 e 18/03/2016

**P.14 Caso o vice-presidente Michel Temer assuma a Presidência, na sua opinião, ele fará um governo :
(Resposta estimulada e única, em %)**

	TOTAL	PARTIDO DE PREFERENCIA					AVALIAÇÃO DA PRESIDENTA DILMA ROUSSEFF (PT)			OPINIÃO SOBRE O IMPEACHMENT DA DILMA		
		PT	PSDB	PMDB	Outro partido	Nenhum/ não tem	Ótimo/ Bom	Regular	Ruim/ Péssimo	A favor	Contra	Indiferente
Ótimo/ Bom	16	15	18	20	16	15	23	15	15	17	15	6
Regular	35	34	36	41	32	35	27	42	34	35	35	33
Ruim/ Péssimo	35	40	38	22	41	34	35	26	38	35	37	28
Não sabe	15	11	7	17	11	16	15	17	13	13	13	33
Total em %	100	100	100	100	100	100	100	100	100	100	100	100
Base ponderada	2794	313	157	155	234	1936	271	574	1918	1902	751	75
Total Nos. absolutos	2794	316	161	156	231	1930	271	571	1922	1903	751	75

Projeto: PO3850

Base: Total da amostra

Data do campo: 17 e 18/03/2016

Expectativa de avaliação de um possível governo de Michel Temer em relação ao governo Dilma (estimulada e única, em %)

	16 e 17/12/2015	17 e 18/03/2016
Melhor	30	28
Igual	38	38
Pior	20	22
Não sabe	13	12

Fonte: Na sua opinião, Michel Temer na Presidência faria um governo melhor, igual ou pior que o governo da presidente Dilma?

Base: Total da amostra - Brasil

P.15 Na sua opinião, Michel Temer na Presidência faria um governo:
(Resposta estimulada e única, em %)

	TOTAL	SEXO		IDADE					ESCOLARIDADE			RENDAMENTO FAMILIAR MENSAL				OCUPAÇÃO PRINCIPAL	
		Mascu- lino	Femi- nino	16 a 24 anos	25 a 34 anos	35 a 44 anos	45 a 59 anos	60 anos ou mais	Funda- mental	Médio	Super- rior	Até 2 S.M.	Mais de 2 a 5 S.M.	Mais de 5 a 10 S.M.	Mais de 10 S.M.	PEA	NAO PEA
Melhor	28	32	25	31	28	29	26	27	28	30	26	29	26	36	31	29	27
Igual	38	37	39	41	39	38	35	33	32	40	43	33	43	40	45	39	36
Pior que o governo da presidente Dilma	22	23	21	18	24	22	25	21	22	21	25	21	24	22	22	23	21
Não sabe	12	8	15	10	8	11	13	18	18	9	6	17	7	2	3	10	16
Total em %	100	100	100	100	100	100	100	100	100	100	100	100	100	100	100	100	100
Base ponderada	2794	1350	1444	606	650	532	599	408	965	1215	614	1302	1038	244	112	2010	784
Total Nos. absolutos	2794	1353	1441	625	651	521	592	405	953	1229	612	1293	1044	240	112	2010	784

Projeto: PO3850

Base: Total da amostra

Data do campo: 17 e 18/03/2016

P.15 Na sua opinião, Michel Temer na Presidência faria um governo:
(Resposta estimulada e única, em %)

	TOTAL	REGIÃO					NATUREZA DO MUNICÍPIO		PORTE DO MUNICÍPIO			
							Total Região Metropolitana (Capital + Outros da RM)	Interior	Até 50 mil habitantes	Mais de 50 a 200 mil	Mais de 200 a 500 mil	Mais de 500 mil habitantes
Melhor	28	31	23	26	27	30	26	30	32	26	30	25
Igual	38	39	37	34	45	36	41	36	34	38	37	42
Pior que o governo da presidente Dilma	22	19	25	28	20	20	23	22	21	23	21	23
Não sabe	12	11	14	12	8	14	10	12	13	13	12	9
Total em %	100	100	100	100	100	100	100	100	100	100	100	100
Base ponderada	2794	1217	414	750	201	212	1150	1644	868	606	463	856
Total Nos. absolutos	2794	1106	391	686	308	303	1201	1593	837	602	462	893

Projeto: PO3850

Base: Total da amostra

Data do campo: 17 e 18/03/2016

P.15 Na sua opinião, Michel Temer na Presidência faria um governo:
(Resposta estimulada e única, em %)

	TOTAL	PARTIDO DE PREFERENCIA					AVALIAÇÃO DA PRESIDENTA DILMA ROUSSEFF (PT)			OPINIÃO SOBRE O IMPEACHMENT DA DILMA		
		PT	PSDB	PMDB	Outro partido	Nenhum/não tem	Otimo/Bom	Regular	Ruim/Péssimo	A favor	Contra	Indiferente
Melhor	28	13	40	35	30	29	10	20	34	34	16	14
Igual	38	34	39	38	40	38	28	41	38	38	37	39
Pior que o governo da presidente Dilma	22	47	13	14	22	20	51	28	17	16	38	26
Não sabe	12	7	8	13	8	13	11	12	11	11	9	21
Total em %	100	100	100	100	100	100	100	100	100	100	100	100
Base ponderada	2794	313	157	155	234	1936	271	574	1918	1902	751	75
Total Nos. absolutos	2794	316	161	156	231	1930	271	571	1922	1903	751	75

Projeto: PO3850

Base: Total da amostra

Data do campo: 17 e 18/03/2016

Opinião sobre qual governo existiu mais corrupção (estimulada e única, em %)

	02 e 03/12/2014	16 e 17/12/2015	24 e 25/02/2016	17 e 18/03/2016
Dilma Rousseff	20	37	34	36
Lula	12	17	20	23
Fernando Collor de Mello	29	20	20	20
Fernando Henrique Cardoso	13	9	7	7
José Sarney	6	4	4	3
Itamar Franco	1	1	1	1
Em todos eles	6	5	4	4
Em nenhum deles	0	0	0	0
Não sabe	12	8	9	6

Fonte: Pelo que você sabe ou ouvir falar, em qual destes governos existiu mais corrupção?

Base: Total da amostra - Brasil

P.16 Pelo que você sabe ou ouvir falar, em qual destes governos existiu mais corrupção ?
(Resposta estimulada e única, em %)

	TOTAL	SEXO		IDADE					ESCOLARIDADE			RENDIMENTO FAMILIAR MENSAL				OCUPAÇÃO PRINCIPAL	
		Mascu- lino	Femi- nino	16 a 24 anos	25 a 34 anos	35 a 44 anos	45 a 59 anos	60 anos ou mais	Funda- mental	Médio	Super- rior	Até 2 S.M.	Mais de 2 a 5 S.M.	Mais de 5 a 10 S.M.	Mais de 10 S.M.	PEA	NAO PEA
Dilma Rousseff	36	35	38	42	40	37	32	28	35	38	35	38	35	35	28	37	34
Lula	23	27	19	21	21	21	26	26	18	23	29	17	25	35	41	23	22
Fernando Collor de Mello	20	18	21	15	19	22	22	21	22	19	17	23	18	17	10	20	19
Fernando Henrique Cardoso	7	8	6	7	8	6	6	6	6	7	8	6	8	7	6	7	6
José Sarney	3	4	3	5	3	3	3	4	4	3	4	3	4	3	6	3	4
Itamar Franco	1	1	1	1	1	2	1	1	2	1	0	1	1	0	1	1	2
Em todos eles	4	3	5	2	3	4	5	5	4	3	5	4	5	2	3	4	3
Em nenhum deles	0	0	0	0	0	0	0	0	0	0	0	0	0	0	1	0	0
Não sabe	6	5	7	7	4	4	5	9	9	4	3	8	3	1	4	4	9
Total em %	100	100	100	100	100	100	100	100	100	100	100	100	100	100	100	100	100
Base ponderada	2794	1350	1444	606	650	532	599	408	965	1215	614	1302	1038	244	112	2010	784
Total Nos. absolutos	2794	1353	1441	625	651	521	592	405	953	1229	612	1293	1044	240	112	2010	784

Projeto: PO3850

Base: Total da amostra

Data do campo: 17 e 18/03/2016

P.16 Pelo que você sabe ou ouvir falar, em qual destes governos existiu mais corrupção ?
(Resposta estimulada e única, em %)

	TOTAL	REGIÃO					NATUREZA DO MUNICÍPIO		PORTE DO MUNICÍPIO			
							Total Região Metropolitana (Capital + Outros da RM)	Interior	Até 50 mil habitantes	Mais de 50 a 200 mil	Mais de 200 a 500 mil	Mais de 500 mil habitantes
Dilma Rousseff	36	34	38	34	44	45	34	38	40	38	34	33
Lula	23	28	22	16	26	16	24	22	19	19	28	26
Fernando Collor de Mello	20	20	17	23	13	18	21	19	18	19	20	21
Fernando Henrique Cardoso	7	6	5	10	5	7	7	6	7	8	6	7
José Sarney	3	3	2	5	2	4	3	4	4	3	4	3
Itamar Franco	1	1	2	1	1	0	1	1	1	2	1	1
Em todos eles	4	3	6	4	5	1	4	4	3	4	4	4
Em nenhum deles	0	0	0		1		0	0	0	1		0
Não sabe	6	4	7	7	3	8	4	6	8	6	4	4
Total em %	100	100	100	100	100	100	100	100	100	100	100	100
Base ponderada	2794	1217	414	750	201	212	1150	1644	868	606	463	856
Total Nos. absolutos	2794	1106	391	686	308	303	1201	1593	837	602	462	893

Projeto: PO3850

Base: Total da amostra

Data do campo: 17 e 18/03/2016

P.16 Pelo que você sabe ou ouvir falar, em qual destes governos existiu mais corrupção ?
(Resposta estimulada e única, em %)

	TOTAL	PARTIDO DE PREFERENCIA					AVALIAÇÃO DA PRESIDENTA DILMA ROUSSEFF (PT)			OPINIÃO SOBRE O IMPEACHMENT DA DILMA		
		PT	PSDB	PMDB	Outro partido	Nenhum/ não tem	Otimo/ Bom	Regular	Ruim/ Péssimo	A favor	Contra	Indiferente
Dilma Rousseff	36	17	40	46	40	38	8	26	44	43	22	19
Lula	23	7	37	23	21	24	10	11	28	28	11	13
Fernando Collor de Mello	20	35	14	19	21	17	38	29	14	14	33	30
Fernando Henrique Cardoso	7	19	3	1	6	6	19	12	4	4	14	10
José Sarney	3	7	1	3	6	3	6	6	2	3	6	2
Itamar Franco	1	3	0	2	2	1	2	2	1	1	2	1
Em todos eles	4	6	1	2	3	4	5	5	3	3	5	9
Em nenhum deles	0	1				0		1	0	0	0	2
Não sabe	6	5	2	2	2	7	12	8	4	4	6	14
Total em %	100	100	100	100	100	100	100	100	100	100	100	100
Base ponderada	2794	313	157	155	234	1936	271	574	1918	1902	751	75
Total Nos. absolutos	2794	316	161	156	231	1930	271	571	1922	1903	751	75

Projeto: PO3850

Base: Total da amostra

Data do campo: 17 e 18/03/2016

Opinião sobre os recentes protestos pelo Brasil

(Resposta estimulada e única, em %)

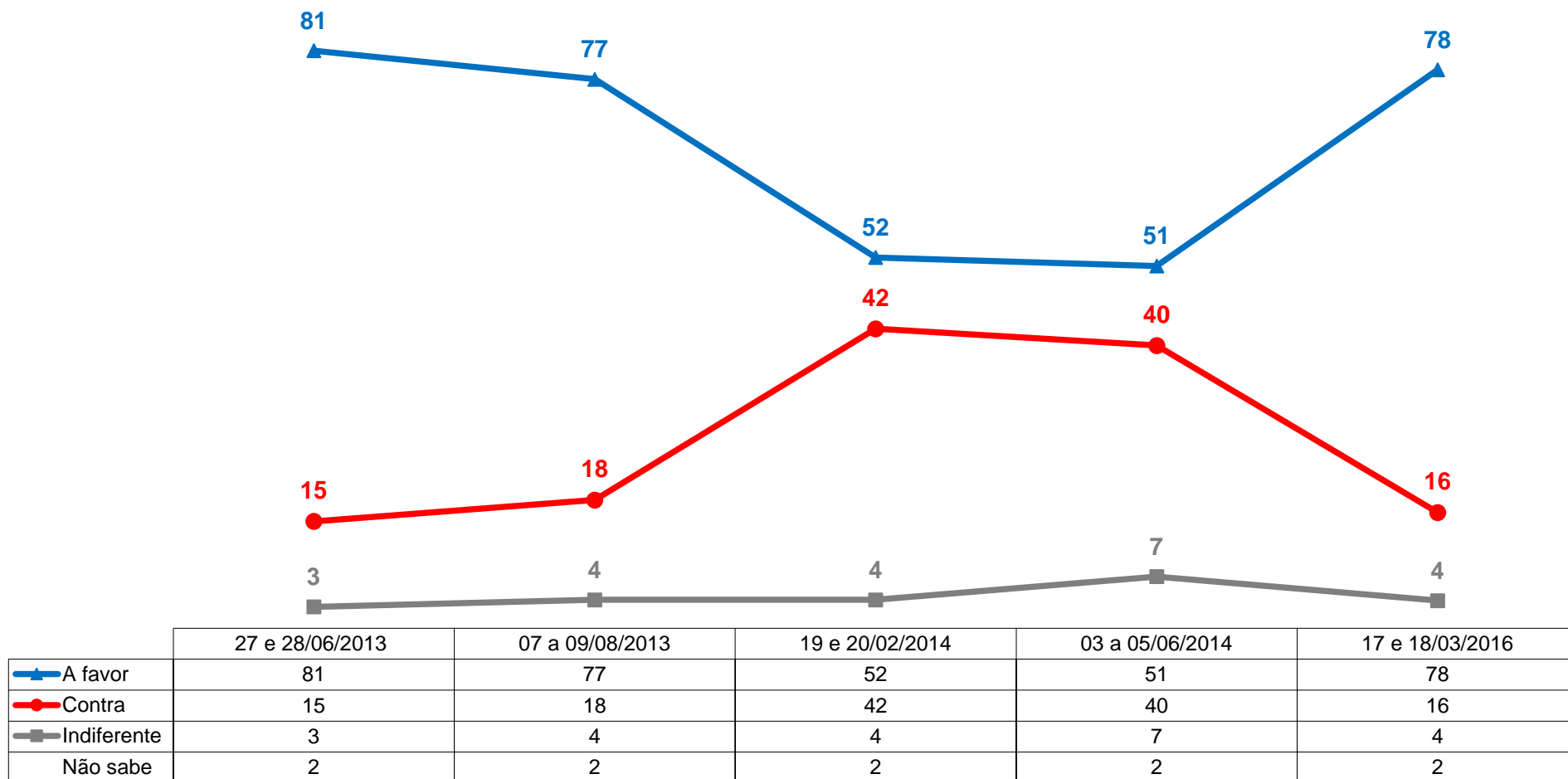

Fonte : Você é a favor ou contra os protestos que estão ocorrendo em várias cidades brasileiras desde junho do ano passado?

Base : Total da amostra - Brasil

P.18 Você é a favor ou contra os protestos que ocorreram nos últimos dias em várias cidades brasileiras ?
(Resposta estimulada e única, em %)

	TOTAL	SEXO		IDADE					ESCOLARIDADE			RENDA FAMILIAR MENSAL				OCUPAÇÃO PRINCIPAL	
		Mascu- lino	Femi- nino	16 a 24 anos	25 a 34 anos	35 a 44 anos	45 a 59 anos	60 anos ou mais	Funda- mental	Médio	Super- rior	Até 2 S.M.	Mais de 2 a 5 S.M.	Mais de 5 a 10 S.M.	Mais de 10 S.M.	PEA	NAO PEA
A favor	78	80	77	84	80	79	76	70	68	84	84	73	83	84	85	80	73
Contra	16	16	17	11	17	16	18	20	23	12	13	19	14	13	11	15	19
Indiferente	4	4	4	3	3	4	4	7	6	3	2	5	2	3	3	3	5
Não sabe	2	1	2	1	1	1	2	3	3	1	1	3	1	0	1	1	3
Total em %	100	100	100	100	100	100	100	100	100	100	100	100	100	100	100	100	100
Base ponderada	2794	1350	1444	606	650	532	599	408	965	1215	614	1302	1038	244	112	2010	784
Total Nos. absolutos	2794	1353	1441	625	651	521	592	405	953	1229	612	1293	1044	240	112	2010	784

Projeto: PO3850

Base: Total da amostra

Data do campo: 17 e 18/03/2016

P.18 Você é a favor ou contra os protestos que ocorreram nos últimos dias em várias cidades brasileiras ?
(Resposta estimulada e única, em %)

	TOTAL	REGIÃO					NATUREZA DO MUNICÍPIO		PORTE DO MUNICÍPIO			
		Sudeste	Sul	Nordeste	Centro Oeste	Norte	Total Região Metropolitana (Capital + Outros da RM)	Interior	Até 50 mil habitantes	Mais de 50 a 200 mil	Mais de 200 a 500 mil	Mais de 500 mil habitantes
A favor	78	82	81	68	87	77	80	77	75	76	85	80
Contra	16	13	13	25	10	18	15	17	19	18	12	15
Indiferente	4	3	5	4	2	4	3	4	4	4	1	4
Não sabe	2	2	0	2	1	1	1	2	2	2	1	1
Total em %	100	100	100	100	100	100	100	100	100	100	100	100
Base ponderada	2794	1217	414	750	201	212	1150	1644	868	606	463	856
Total Nos. absolutos	2794	1106	391	686	308	303	1201	1593	837	602	462	893

Projeto: PO3850

Base: Total da amostra

Data do campo: 17 e 18/03/2016

P.18 Você é a favor ou contra os protestos que ocorreram nos últimos dias em várias cidades brasileiras ?
(Resposta estimulada e única, em %)

	TOTAL	PARTIDO DE PREFERENCIA					AVALIAÇÃO DA PRESIDENTA DILMA ROUSSEFF (PT)			OPINIÃO SOBRE O IMPEACHMENT DA DILMA		
		PT	PSDB	PMDB	Outro partido	Nenhum/não tem	Otimo/Bom	Regular	Ruim/Péssimo	A favor	Contra	Indiferente
A favor	78	48	91	86	79	82	34	63	90	90	55	42
Contra	16	44	8	10	20	13	55	28	7	7	39	23
Indiferente	4	6	1	4	1	4	8	7	2	2	5	31
Não sabe	2	2	1	1	0	2	3	2	1	1	2	4
Total em %	100	100	100	100	100	100	100	100	100	100	100	100
Base ponderada	2794	313	157	155	234	1936	271	574	1918	1902	751	75
Total Nos. absolutos	2794	316	161	156	231	1930	271	571	1922	1903	751	75

Projeto: PO3850

Base: Total da amostra

Data do campo: 17 e 18/03/2016

P.19 Como você avalia o desempenho do juiz Sergio Moro na Lava Jato: ótimo, bom, regular, ruim ou péssimo ?
(Resposta estimulada e única, em %)

	TOTAL	SEXO		IDADE					ESCOLARIDADE			RENDIMENTO FAMILIAR MENSAL				OCUPAÇÃO PRINCIPAL	
		Mascu- lino	Femi- nino	16 a 24 anos	25 a 34 anos	35 a 44 anos	45 a 59 anos	60 anos ou mais	Funda- mental	Médio	Super- rior	Até 2 S.M.	Mais de 2 a 5 S.M.	Mais de 5 a 10 S.M.	Mais de 10 S.M.	PEA	NAO PEA
Ótimo/ Bom	65	72	58	61	66	67	67	62	55	68	75	57	71	76	81	67	59
Regular	15	14	16	19	15	15	12	12	16	15	14	16	15	11	10	15	16
Ruim/ Péssimo	11	10	13	12	13	11	11	10	14	11	8	14	9	10	8	12	11
Não sabe	9	5	13	8	6	6	10	16	16	6	3	13	4	4	2	7	14
Total em %	100	100	100	100	100	100	100	100	100	100	100	100	100	100	100	100	100
Base ponderada	2794	1350	1444	606	650	532	599	408	965	1215	614	1302	1038	244	112	2010	784
Total Nos. absolutos	2794	1353	1441	625	651	521	592	405	953	1229	612	1293	1044	240	112	2010	784

Projeto: PO3850

Base: Total da amostra

Data do campo: 17 e 18/03/2016

P.19 Como você avalia o desempenho do juiz Sergio Moro na Lava Jato: ótimo, bom, regular, ruim ou péssimo ?
(Resposta estimulada e única, em %)

	TOTAL	REGIÃO					NATUREZA DO MUNICÍPIO		PORTE DO MUNICÍPIO			
		Sudeste	Sul	Nordeste	Centro Oeste	Norte	Total Região Metropolitana (Capital + Outros da RM)	Interior	Até 50 mil habitantes	Mais de 50 a 200 mil	Mais de 200 a 500 mil	Mais de 500 mil habitantes
Ótimo/ Bom	65	66	70	60	63	69	68	62	62	61	72	67
Regular	15	13	14	19	21	12	14	16	16	17	14	14
Ruim/ Péssimo	11	12	6	13	11	13	12	11	13	11	8	12
Não sabe	9	9	10	9	6	6	6	10	10	10	7	7
Total em %	100	100	100	100	100	100	100	100	100	100	100	100
Base ponderada	2794	1217	414	750	201	212	1150	1644	868	606	463	856
Total Nos. absolutos	2794	1106	391	686	308	303	1201	1593	837	602	462	893

Projeto: PO3850

Base: Total da amostra

Data do campo: 17 e 18/03/2016

P.19 Como você avalia o desempenho do juiz Sergio Moro na Lava Jato: ótimo, bom, regular, ruim ou péssimo ?
(Resposta estimulada e única, em %)

	TOTAL	PARTIDO DE PREFERENCIA					AVALIAÇÃO DA PRESIDENTA DILMA ROUSSEFF (PT)			OPINIÃO SOBRE O IMPEACHMENT DA DILMA		
		PT	PSDB	PMDB	Outro partido	Nenhum/ não tem	Ótimo/ Bom	Regular	Ruim/ Péssimo	A favor	Contra	Indiferente
Ótimo/ Bom	65	44	77	74	67	66	44	55	71	73	49	49
Regular	15	23	13	13	12	14	18	22	12	12	23	16
Ruim/ Péssimo	11	27	4	7	17	9	27	12	9	8	19	12
Não sabe	9	7	5	7	4	10	12	11	7	7	9	23
Total em %	100	100	100	100	100	100	100	100	100	100	100	100
Base ponderada	2794	313	157	155	234	1936	271	574	1918	1902	751	75
Total Nos. absolutos	2794	316	161	156	231	1930	271	571	1922	1903	751	75

Projeto: PO3850

Base: Total da amostra

Data do campo: 17 e 18/03/2016

P.20 Na sua opinião, o juiz Sergio Moro agiu bem ou agiu mal ao obrigar o ex-presidente Lula a depor na Polícia Federal no dia 04 de março ?
(Resposta estimulada e única, em %)

	TOTAL	SEXO		IDADE					ESCOLARIDADE			RENDIA FAMILIAR MENSAL				OCUPAÇÃO PRINCIPAL	
		Mascu- lino	Femi- nino	16 a 24 anos	25 a 34 anos	35 a 44 anos	45 a 59 anos	60 anos ou mais	Funda- mental	Médio	Super- rior	Até 2 S.M.	Mais de 2 a 5 S.M.	Mais de 5 a 10 S.M.	Mais de 10 S.M.	PEA	NAO PEA
Agiu bem	82	85	79	86	84	83	79	76	75	85	86	77	86	89	87	84	76
Agiu mal	13	11	14	11	12	13	16	13	16	11	12	16	11	10	12	12	16
Não sabe	5	3	7	3	4	4	5	11	9	4	2	7	3	1	1	4	8
Total em %	100	100	100	100	100	100	100	100	100	100	100	100	100	100	100	100	100
Base ponderada	2794	1350	1444	606	650	532	599	408	965	1215	614	1302	1038	244	112	2010	784
Total Nos. absolutos	2794	1353	1441	625	651	521	592	405	953	1229	612	1293	1044	240	112	2010	784

Projeto: PO3850

Base: Total da amostra

Data do campo: 17 e 18/03/2016

**P.20 Na sua opinião, o juiz Sergio Moro agiu bem ou agiu mal ao obrigar
o ex-presidente Lula a depor na Polícia Federal no dia 04 de março ?
(Resposta estimulada e única, em %)**

	TOTAL	REGIÃO					NATUREZA DO MUNICÍPIO		PORTE DO MUNICÍPIO			
		Sudeste	Sul	Nordeste	Centro Oeste	Norte	Total Região Metropolitana (Capital + Outros da RM)	Interior	Até 50 mil habitantes	Mais de 50 a 200 mil	Mais de 200 a 500 mil	Mais de 500 mil habitantes
Agiu bem	82	85	84	74	86	81	83	81	79	82	87	82
Agiu mal	13	10	9	21	10	14	13	13	15	13	9	13
Não sabe	5	5	6	6	4	4	4	6	7	5	3	5
Total em %	100	100	100	100	100	100	100	100	100	100	100	100
Base ponderada	2794	1217	414	750	201	212	1150	1644	868	606	463	856
Total Nos. absolutos	2794	1106	391	686	308	303	1201	1593	837	602	462	893

Projeto: PO3850

Base: Total da amostra

Data do campo: 17 e 18/03/2016

**P.20 Na sua opinião, o juiz Sergio Moro agiu bem ou agiu mal ao obrigar o ex-presidente Lula a depor na Polícia Federal no dia 04 de março ?
(Resposta estimulada e única, em %)**

	TOTAL	PARTIDO DE PREFERENCIA					AVALIAÇÃO DA PRESIDENTA DILMA ROUSSEFF (PT)			OPINIÃO SOBRE O IMPEACHMENT DA DILMA		
		PT	PSDB	PMDB	Outro partido	Nenhum/não tem	Otimo/Bom	Regular	Ruim/Péssimo	A favor	Contra	Indiferente
Agiu bem	82	55	95	92	79	84	45	70	91	91	63	62
Agiu mal	13	40	4	4	19	9	45	21	6	6	31	15
Não sabe	5	5	1	4	2	6	9	9	3	3	6	23
Total em %	100	100	100	100	100	100	100	100	100	100	100	100
Base ponderada	2794	313	157	155	234	1936	271	574	1918	1902	751	75
Total Nos. absolutos	2794	316	161	156	231	1930	271	571	1922	1903	751	75

Projeto: PO3850

Base: Total da amostra

Data do campo: 17 e 18/03/2016

P.21 A presidente Dilma Rousseff convidou recentemente o ex-presidente Lula para assumir um ministério em seu governo.
Na sua opinião, a presidente Dilma Rousseff agiu bem ou agiu mal ao convidar o ex-presidente
Lula para assumir um ministério em seu governo ?
(Resposta estimulada e única, em %)

	TOTAL	SEXO		IDADE					ESCOLARIDADE			RENDIMENTO FAMILIAR MENSAL				OCUPAÇÃO PRINCIPAL	
		Mascu- lino	Femi- nino	16 a 24 anos	25 a 34 anos	35 a 44 anos	45 a 59 anos	60 anos ou mais	Funda- mental	Médio	Super- rior	Até 2 S.M.	Mais de 2 a 5 S.M.	Mais de 5 a 10 S.M.	Mais de 10 S.M.	PEA	NAO PEA
Agiu bem	22	23	22	20	21	22	27	21	31	19	14	28	18	14	15	21	25
Agiu mal	73	74	72	76	76	73	68	69	61	77	83	65	79	85	85	75	68
Não sabe	5	3	6	3	3	4	5	10	8	4	3	6	3	1		4	7
Total em %	100	100	100	100	100	100	100	100	100	100	100	100	100	100	100	100	100
Base ponderada	2794	1350	1444	606	650	532	599	408	965	1215	614	1302	1038	244	112	2010	784
Total Nos. absolutos	2794	1353	1441	625	651	521	592	405	953	1229	612	1293	1044	240	112	2010	784

Projeto: PO3850

Base: Total da amostra

Data do campo: 17 e 18/03/2016

**P.21 A presidente Dilma Rousseff convidou recentemente o ex-presidente Lula para assumir um ministério em seu governo.
Na sua opinião, a presidente Dilma Rousseff agiu bem ou agiu mal ao convidar o ex-presidente
Lula para assumir um ministério em seu governo ?
(Resposta estimulada e única, em %)**

	TOTAL	REGIÃO					NATUREZA DO MUNICÍPIO		PORTE DO MUNICÍPIO			
		Sudeste	Sul	Nordeste	Centro Oeste	Norte	Total Região Metropolitana (Capital + Outros da RM)	Interior	Até 50 mil habitantes	Mais de 50 a 200 mil	Mais de 200 a 500 mil	Mais de 500 mil habitantes
Agiu bem	22	15	16	36	26	29	20	24	27	24	17	20
Agiu mal	73	81	77	60	70	66	76	70	68	70	80	76
Não sabe	5	4	8	5	3	5	4	5	6	6	3	4
Total em %	100	100	100	100	100	100	100	100	100	100	100	100
Base ponderada	2794	1217	414	750	201	212	1150	1644	868	606	463	856
Total Nos. absolutos	2794	1106	391	686	308	303	1201	1593	837	602	462	893

Projeto: PO3850

Base: Total da amostra

Data do campo: 17 e 18/03/2016

P.21 A presidente Dilma Rousseff convidou recentemente o ex-presidente Lula para assumir um ministério em seu governo.
Na sua opinião, a presidente Dilma Rousseff agiu bem ou agiu mal ao convidar o ex-presidente
Lula para assumir um ministério em seu governo ?
(Resposta estimulada e única, em %)

	TOTAL	PARTIDO DE PREFERENCIA					AVALIAÇÃO DA PRESIDENTA DILMA ROUSSEFF (PT)			OPINIÃO SOBRE O IMPEACHMENT DA DILMA		
		PT	PSDB	PMDB	Outro partido	Nenhum/ não tem	Otimo/ Bom	Regular	Ruim/ Péssimo	A favor	Contra	Indiferente
Agiu bem	22	67	8	10	21	17	70	36	11	12	47	23
Agiu mal	73	28	91	88	78	77	21	57	85	84	47	58
Não sabe	5	5	0	2	1	6	8	7	3	3	6	19
Total em %	100	100	100	100	100	100	100	100	100	100	100	100
Base ponderada	2794	313	157	155	234	1936	271	574	1918	1902	751	75
Total Nos. absolutos	2794	316	161	156	231	1930	271	571	1922	1903	751	75

Projeto: PO3850

Base: Total da amostra

Data do campo: 17 e 18/03/2016

P.22 Com Lula como ministro, o governo Dilma Rousseff irá melhorar, irá piorar ou ficará como está ?
(Resposta estimulada e única, em %)

	TOTAL	SEXO		IDADE					ESCOLARIDADE			RENDIMENTO FAMILIAR MENSAL				OCUPAÇÃO PRINCIPAL	
		Mascu- lino	Femi- nino	16 a 24 anos	25 a 34 anos	35 a 44 anos	45 a 59 anos	60 anos ou mais	Funda- mental	Médio	Super- rior	Até 2 S.M.	Mais de 2 a 5 S.M.	Mais de 5 a 10 S.M.	Mais de 10 S.M.	PEA	NAO PEA
Irà melhorar	21	23	18	16	21	20	25	22	30	17	14	26	17	15	14	20	22
Irà piorar	36	34	39	38	37	35	36	35	29	39	43	33	37	47	46	37	34
Ficará como está	38	39	38	44	39	39	34	33	34	41	40	36	42	35	39	39	36
Não sabe	5	4	6	2	3	5	5	10	7	3	3	6	3	2	1	3	8
Total em %	100	100	100	100	100	100	100	100	100	100	100	100	100	100	100	100	100
Base ponderada	2794	1350	1444	606	650	532	599	408	965	1215	614	1302	1038	244	112	2010	784
Total Nos. absolutos	2794	1353	1441	625	651	521	592	405	953	1229	612	1293	1044	240	112	2010	784

Projeto: PO3850

Base: Total da amostra

Data do campo: 17 e 18/03/2016

P.22 Com Lula como ministro, o governo Dilma Rousseff irá melhorar, irá piorar ou ficará como está ?
(Resposta estimulada e única, em %)

	TOTAL	REGIÃO					NATUREZA DO MUNICÍPIO		PORTE DO MUNICÍPIO			
		Sudeste	Sul	Nordeste	Centro Oeste	Norte	Total Região Metropolitana (Capital + Outros da RM)	Interior	Até 50 mil habitantes	Mais de 50 a 200 mil	Mais de 200 a 500 mil	Mais de 500 mil habitantes
Irá melhorar	21	14	16	33	18	25	17	23	25	24	14	17
Irá piorar	36	40	45	25	44	29	39	34	32	33	44	40
Ficará como está	38	41	36	36	34	43	40	38	38	37	37	40
Não sabe	5	5	4	6	3	3	4	5	5	6	5	3
Total em %	100	100	100	100	100	100	100	100	100	100	100	100
Base ponderada	2794	1217	414	750	201	212	1150	1644	868	606	463	856
Total Nos. absolutos	2794	1106	391	686	308	303	1201	1593	837	602	462	893

Projeto: PO3850

Base: Total da amostra

Data do campo: 17 e 18/03/2016

P.22 Com Lula como ministro, o governo Dilma Rousseff irá melhorar, irá piorar ou ficará como está ?
(Resposta estimulada e única, em %)

	TOTAL	PARTIDO DE PREFERENCIA					AVALIAÇÃO DA PRESIDENTA DILMA ROUSSEFF (PT)			OPINIÃO SOBRE O IMPEACHMENT DA DILMA		
		PT	PSDB	PMDB	Outro partido	Nenhum/não tem	Otimo/Bom	Regular	Ruim/Péssimo	A favor	Contra	Indiferente
Irà melhorar	21	66	7	16	25	14	62	34	11	12	44	14
Irà piorar	36	5	41	43	36	40	5	17	47	47	13	27
Ficará como está	38	25	49	37	36	40	27	41	40	39	38	41
Não sabe	5	4	2	4	3	5	7	8	3	3	5	17
Total em %	100	100	100	100	100	100	100	100	100	100	100	100
Base ponderada	2794	313	157	155	234	1936	271	574	1918	1902	751	75
Total Nos. absolutos	2794	316	161	156	231	1930	271	571	1922	1903	751	75

Projeto: PO3850

Base: Total da amostra

Data do campo: 17 e 18/03/2016

**P.23 Na sua opinião, qual a principal motivação do ex-presidente Lula para assumir o ministério:
ajudar o governo da presidente Dilma Rousseff ou ter fóro privilegiado na operação Lava Jato ?**
(Resposta estimulada e única, em %)

	TOTAL	SEXO		IDADE					ESCOLARIDADE			RENDIMENTO FAMILIAR MENSAL				OCUPAÇÃO PRINCIPAL	
		Mascu- lino	Femi- nino	16 a 24 anos	25 a 34 anos	35 a 44 anos	45 a 59 anos	60 anos ou mais	Funda- mental	Médio	Super- rior	Até 2 S.M.	Mais de 2 a 5 S.M.	Mais de 5 a 10 S.M.	Mais de 10 S.M.	PEA	NAO PEA
Ter fóro privilegiado na operação Lava Jato	68	69	67	71	71	73	66	56	55	73	79	61	74	77	86	71	62
Ajudar o governo da presidente Dilma Rousseff	19	19	19	18	19	16	21	22	27	17	11	24	16	12	6	18	20
Ambos	7	8	7	8	7	7	6	9	8	7	7	8	7	7	7	7	8
Não sabe	5	3	7	3	3	4	6	13	10	3	3	8	3	3	1	3	10
Total em %	100	100	100	100	100	100	100	100	100	100	100	100	100	100	100	100	100
Base ponderada	2794	1350	1444	606	650	532	599	408	965	1215	614	1302	1038	244	112	2010	784
Total Nos. absolutos	2794	1353	1441	625	651	521	592	405	953	1229	612	1293	1044	240	112	2010	784

Projeto: PO3850

Base: Total da amostra

Data do campo: 17 e 18/03/2016

**P.23 Na sua opinião, qual a principal motivação do ex-presidente Lula para assumir o ministério:
ajudar o governo da presidente Dilma Rousseff ou ter fóro privilegiado na operação Lava Jato ?
(Resposta estimulada e única, em %)**

		TOTAL	REGIÃO					NATUREZA DO MUNICÍPIO		PORTE DO MUNICÍPIO			
			Sudeste	Sul	Nordeste	Centro Oeste	Norte	Total Região Metropolitana (Capital + Outros da RM)	Interior	Até 50 mil habitantes	Mais de 50 a 200 mil	Mais de 200 a 500 mil	Mais de 500 mil habitantes
Ter fóro privilegiado na operação Lava Jato Ajudar o governo da presidente Dilma Rousseff	Ambos	68	73	71	57	74	65	73	65	64	62	75	73
	Não sabe	19	14	14	29	14	21	15	21	24	20	14	15
	Total em %	7	7	10	7	7	8	7	8	6	11	7	7
	Base ponderada	5	5	4	6	5	5	4	6	6	7	4	4
	Total Nos. absolutos	100	100	100	100	100	100	100	100	100	100	100	100
		2794	1217	414	750	201	212	1150	1644	868	606	463	856
		2794	1106	391	686	308	303	1201	1593	837	602	462	893

Projeto: PO3850

Base: Total da amostra

Data do campo: 17 e 18/03/2016

**P.23 Na sua opinião, qual a principal motivação do ex-presidente Lula para assumir o ministério:
ajudar o governo da presidente Dilma Rousseff ou ter foro privilegiado na operação Lava Jato ?**
(Resposta estimulada e única, em %)

	TOTAL	PARTIDO DE PREFERENCIA					AVALIAÇÃO DA PRESIDENTA DILMA ROUSSEFF (PT)			OPINIÃO SOBRE O IMPEACHMENT DA DILMA		
		PT	PSDB	PMDB	Outro partido	Nenhum/ não tem	Otimo/ Bom	Regular	Ruim/ Péssimo	A favor	Contra	Indiferente
Ter foro privilegiado na operação Lava Jato	68	24	86	72	66	74	20	51	81	79	45	49
Ajudar o governo da presidente Dilma Rousseff	19	62	9	12	23	13	62	30	9	11	39	19
Ambos	7	9	4	8	9	7	9	12	6	6	10	18
Não sabe	5	5	1	7	2	6	8	7	4	4	6	14
Total em %	100	100	100	100	100	100	100	100	100	100	100	100
Base ponderada	2794	313	157	155	234	1936	271	574	1918	1902	751	75
Total Nos. absolutos	2794	316	161	156	231	1930	271	571	1922	1903	751	75

Projeto: PO3850

Base: Total da amostra

Data do campo: 17 e 18/03/2016